





## PLANZEICHNUNG (TEIL A) ZEICHENERKLÄRUNG

### 1. Festsetzungen zum Bebauungsplan

 Grenze des räumlichen Geltungsbereichs des Bebauungsplanes

### 2. Örtliche Bauvorschriften

 Grenze des räumlichen Geltungsbereichs der Örtlichen Bauvorschriften (§ 74 (6) LBO)

### 3. Darstellungen ohne Normencharakter

 Bestehende Flurstücksgrenzen

 Bestehende Gebäude

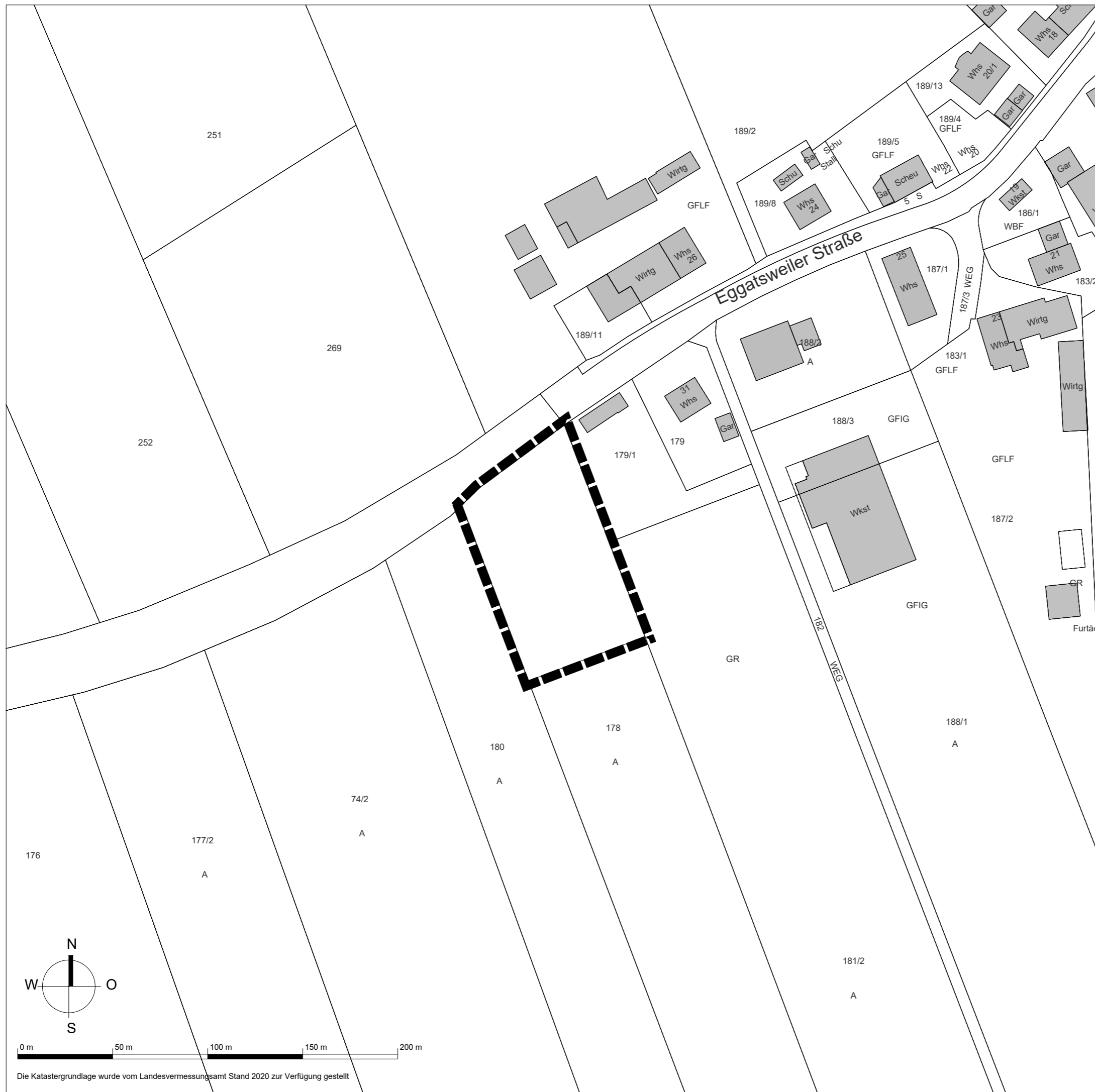

Gemeinde Allmannsweiler

M 1:1.000

## Bebauungsplan "Schandenacker"

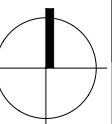

Der Bebauungsplan besteht aus der Planzeichnung (Teil A) und dem Schriftlichen Teil

Aufstellungsbeschluss 22.11.2022

Billigungsbeschluss

Frühzeitige Beteiligung der Öffentlichkeit  
gem. § 3 (1) BauGB

Auslegungsbeschluss

Beteiligung der Öffentlichkeit gem. § 3 (2) BauGB  
Beteiligung der Behörden und sonstigen  
Träger öffentlicher Belange gem. § 4 (2) BauGB

Satzungsbeschluss des Gemeinderats  
gem. § 10 (1) BauGB

Ausgefertigt: Allmannsweiler, den

Der textliche und zeichnerische Inhalt dieses  
Bebauungsplanes stimmt mit dem Satzungsbeschluss überein.  
Das Verfahren wurde ordnungsgemäß durchgeführt. Bürgermeister

Durch ortsübliche Bekanntmachung am: Allmannsweiler, den

ist der Bebauungsplan in Kraft getreten. Bürgermeister

Kün-MH 1012-4 09.12.2019 1

**KÜNSTER**

Architektur und  
Stadtplanung

Dipl.-Ing.  
Clemens Künster  
Regierungsbaumeister  
Freier Architekt  
und Stadtplaner SRL

Bismarckstraße 25  
72764 Reutlingen  
Tel 07121 9499-50  
Fax 07121 9499-530  
www.kuenster.de  
mail@kuenster.de