von 02. - 14. November 2023 | Ausgabe 22

FEDERSEE Journal

Bad Buchau am Federsee

Amtliches Mitteilungsblatt der Stadt Bad Buchau sowie der Gemeinden Allmannsweiler, Dürnau, Kanzach

Mitteilungen aus Bad Buchau

Seite 5
November - Monat des Gedenkens, der Mahnung und der Trauer

Vereine und sonstige Institutionen

Seite 8
Das Federseemuseum verlängert seine Öffnungstage

Mitteilungen aus den Orten

Seite 12
Die Gemeinde Dürnau informiert.

SERVICESEITE

ÖFFNUNGSZEITEN DER ÖFFENTLICHEN EINRICHTUNGEN

Rathaus Bad Buchau
Marktplatz 2, 88422 Bad Buchau,
Tel. 07582 8080, Fax 07582 80840
Mo/Mi/Do 9 -12 Uhr,
Di/Fr 9 - 12.30 Uhr
Mi. 14 - 18 Uhr
Termine nach Vereinbarung
info@stadt-badbuchau.de

Tourist-Information
Im „Haus des Gastes“, Marktplatz 6, 88422 Bad Buchau, Tel. 07582 808-180
Mo. - Fr. 9 - 12:30 Uhr und 14 - 17 Uhr
gast@stadt-badbuchau.de

Wochenmarkt
dienstags von 8 - 12 Uhr

Adelindis-Therme
Thermenweg 2, 88422 Bad Buchau,
Tel. 07582 8001395, Fax 07582 8001666
Therme: Mo-So 10-22 Uhr
Sauna: Mo-So 13-22 Uhr

NABU-Naturschutzzentrum Federsee
Federseeweg 6, 88422 Bad Buchau,
Tel. 07582 1566

Federseemuseum
August-Gröber-Platz 2,
88422 Bad Buchau, Tel. 07582 8350

Öffentliche Bücherei
im evang. Gemeindehaus, Karlstr. 24
Mo. - Fr. 9:30 - 16:30 Uhr (Selbstbedienung)

Ansichtssache
„Einkaufen für einen guten Zweck“ in der Schussenrieder Str. 27
Di. - Sa. 10 - 12.30 Uhr
Di., Do. + Fr. 14 - 17.30 Uhr

Postfiliale – ARAL-Tankstelle Schmid
Riedlinger Straße 67, 88422 Bad Buchau
Postfiliale:
Mo. - Fr. 7.00 - 19.45 Uhr, Sa. 7.30 - 19.45 Uhr
So. 9.30 - 19.45 Uhr
Tankstelle:
Mo. - Fr. 7 - 20 Uhr
Sa. 7.30 - 20 Uhr, So. 9.30 - 20 Uhr

ANGEBOTENE HILFSDIENSTE

Ambulanter Pflegedienst/Rundumpflege zu Hause
Tel. 07583 946936 oder 01718989439

Johanniter Hospizgruppe Bad Schussenried-Federsee
Tel. 0174 4074383

Sozialstation Riedlingen
(ambulante Alten- und Krankenpflege)
Tel. 07371 932020

Gesprächskreis & Kontaktstellen pflegender Angehöriger
Tel. 07351 5005-30

Nachbarschaftshilfe
Frau Heidi Steiner, Tel. 07582 9343047

Haus Regenta / Essen auf Rädern
Bad Schussenried, Tel. 07583 4050

Haus Irmengardis
Tel. 07582 932076-0

Haus mit Herz - Tagespflege
Michael Wissussek, Schmidgasse 7
Tel.: 07582/9334730, www.haus-mit-herz.de

DemenzSupport
Schussenriederstr 6, Tel: 0171-2734607
www.demenz.support

Prostatakrebs Selbsthilfegruppe Bad Buchau-Federsee
Hr. Oelhaf, Mobil 0173 4031255

Hebammenpraxis Claudia Haller
Tel. 07582 2578

Hebamme Nicola Rädle
Tel. 07582 926780

Familienpflege von cura familia
Frau Kraft, Kanzach, Tel. 0151 72680599,
Tel. kostenlos 0800 9791-119

Pflegestützpunkt
Tel. 07351 52-7613 oder 7639 oder 7647

Tagespflege Federsee und Kath. Sozialstation
im Lina-Hähnle-Haus, Thermenweg 4, 88422 Bad Buchau
07582 9347241, tagespflege-federsee@sozialstation-riedligen.de

WICHTIGE TELEFONNUMMERN

Rettungsdienst - Notarzt	112
Feuerwehr	112
Polizei	110
Poilzei Riedlingen	07371 9380
Bauhof/Wasserversorgung Bad Buchau	07582 80866
nicht eilige Krankentransporte	07351 19222
Taxi am Federsee (Kranken-, Stadt-, Fernfahrten, Rollstuhlbeförderung)	07582 9399974 0170 8883922
TAXI A. Bleaß (Krankenfahrten, Rollstuhlbeförderungen, Taxifahrten)	0162 5605778 07582 9323774

UMWELTECKE

Aktuelle Abfuhrtermine
Papierabfuhr - blaue Tonne:
Montag, 20. November
Montag, 18. Dezember

Gelber Sack - blaue Tonne:
Dientstag, 21. November
Dienstag, 19. Dezember

Müllabfuhr - schwarze Tonne:
Mittwoch, 08. November
Mittwoch, 22. November

Alteisensammlung der Freiwilligen Feuerwehr
Samstag, 04. November

Grüngutabfuhr
Mittwoch, 08. November

Öffnungszeiten Recyclingzentrum:
Di. - Do., 15 - 17 Uhr, Fr., 15 - 18 Uhr
Sa., 10 - 16 Uhr

APOTHEKENNOTDIENSTE

Sonntag, 05. November
Marien Apotheke Ertingen
Tel. 07371/ 6225
Sonntag, 12. November
Apotheke St. Michael Hohentengen
07572 / 711588

ÄRZTE

Gemeinschaftspraxis Lipke
Dr. Werner Lipke,
Angelika & Wolfgang Lipke
Fachärzte für Allgemeinmedizin & Badeärzte
Ärztehaus, Am Kurpark 2,
88422 Bad Buchau, Tel. 0 75 82 / 93 26 - 0

Vivion Koppatsch, Fachärztin für Innere Medizin, hausärztliche Versorgung, Notfallmedizin, Palliativmedizin,
Hofgartenstraße 9, Telefon 07582 721

Christine Schneider, Fachärztin für Allgemeinmedizin, Badeärztin, Naturheilverfahren, Chirotherapie, Physikalische Medizin,
Schussenrieder Straße 57,
Telefon 07582 926565

Hausärztlicher Notdienst Tel. 116 117:
Montag, Dienstag und Donnerstag von 18:00 bis 08:00 Uhr am Folgetag
Mittwoch von 13:00 Uhr bis 08:00 Uhr am Folgetag
Freitag von 16:00 Uhr bis 08:00 Uhr am Folgetag
Samstag, Sonntag + an Feiertagen von 08:00 Uhr bis 08:00 Uhr am Folgetag.

Notdienst-Praxis an der Sana MVZ Stadt Biberach GmbH
Marie-Curie-Straße 6, 88400 Biberach
geöffnet an Samstagen, Sonntagen + Feiertagen
von 10:00 Uhr bis 18:00 Uhr

Zahnärzte in Bad Buchau:
Dr. Ralph Neher, Oralchirurgie,
Marktplatz 15, Telefon 07582 93170

Zahnärztlicher Notdienst:
0761 120 120 00

Die hier veröffentlichten Artikel wurden von Vereinen und Veranstaltern, Kirchengemeinden und Initiativen, Schulen und Kindergärten verfasst. Die Artikel wurden von unserer Redaktion geprüft und freigegeben. Für die Richtigkeit aller Angaben übernimmt die Stadt Bad Buchau keine Gewähr.

IMPRESSUM

Herausgeber:
Bürgermeister der Gemeinden Allmannsweiler, Dürnau, Kanzach und der Stadt Bad Buchau.

Druck und Verlag:
Druck + Verlag Wagner Gmbh & Co. KG
Max-Planck-Straße 14, 70806 Kornwestheim
Telefon 07154 8222-0.

Verantwortlich für den amtlichen Teil, alle sonstigen Verlautbarungen und Mitteilungen:
Bürgermeister Diesch, Marktplatz 2,
88422 Bad Buchau oder sein Vertreter im Amt.

Redaktion:
Stadt Bad Buchau am Federsee,
Marktplatz 2, 88422 Bad Buchau,
E-Mail: federseejournal@stadt-badbuchau.de,
Telefon 07582 808-0, Fax 07582 808-40.

Titelfoto: Andreas Brüstl

Verantwortlich für „Was sonst noch interessiert“ und den Anzeigenteil:
Katharina Härtel,
70806 Kornwestheim.
E-Mail: info@duv-wagner.de
Es gilt die jeweils aktuelle Anzeigen-Preisliste.

MITTEILUNGEN AUS BAD BUCHAU

Bürgermeister:	Peter Diesch	
Sprechzeiten:	Mo/Mi/Do	09.00 - 12.00 Uhr
	Di/Fr	09.00 - 12.30 Uhr
	Mi.	14.00 - 18.00 Uhr
Tel.- Nummer:	0 75 82 / 808 - 0	
	www.bad-buchau.de	

Aus dem Gemeinderat

Nächster Termin zur Gemeinderatsitzung voraussichtlich:

Dienstag, 28. November 2023

Sitzungstermine, Tagesordnungen und Sitzungsbeginn entnehmen Sie bitte kurzfristig unserer Homepage *www.bad-buchau.de* oder ggf. der Tagespresse.

Beschlussprotokoll von der öffentlichen Gemeinderatsitzung am 09.10.2023

TOP 1: Aktuelle Berichte und Verschiedenes

BM Peter Diesch begrüßt die Anwesenden zur Sitzung des Gemeinderats und informiert über Folgendes:

- **Stuttgarter Erklärung für eine realitätsbezogene Flüchtlingspolitik:**
  12-Punkte-Plan der Kommunalen Landesverbände Baden-Württemberg
- **Juristische Stellungnahme KiGa liegt leider noch nicht vor**

BM Peter Diesch weist auf nachfolgende anstehende Termine hin:

17.10. Betriebsausflug – städt. Einrichtungen geschlossen bzw. Notbesetzung
28.10. Kunst- & Handwerkermarkt
29.10. verkaufsoffener Sonntag/Tag der offenen Tür Stadtverwaltung
08.11. nächste GR-Sitzung
09.11., 18:00 h Pogromnacht: Gedenkgottesdienst in der Stiftskirche, Schweigemarsch zum jüdischen Friedhof, dort Gedenkfeier.

TOP 2: Bürgerfragestunde

Erste Frage: Warum wird bei der Entscheidung zur Sanierung der verunfallten Nepomuk-Figur nur ein Gutachten der Haftpflichtversicherung der Unfallverursacherin zugrunde gelegt und nicht die Einschätzung des Besitzers, also der Stadt Bad Buchau? Mehrere Bürger der Stadt fänden es sehr wünschenswert, wenn die Statue wiederhergestellt würde.

Ordnungsamtsleiter Klaus Merz führt aus, der Entscheidung von einer Sanierung abzusehen läge ein von der Stadtverwaltung beauftragtes Gutachten eines Bildhauers zugrunde. Es sei hier ein Mindestbetrag von 10.000 € angesetzt worden plus eventuell während der Sanierung auftauchender nicht einschätzbarer Mehrkosten. Da die Figur jedoch bereits zum Zeitpunkt des Unfalls nicht unerhebliche Schäden, auch im inneren Bereich, aufgewiesen habe und frühere Instandsetzungen nicht fachmännisch ausgeführt worden seien, könne der gutachtende Bildhauer keinerlei Garantie aussprechen, dass eine Sanierung erfolgreich sein werde. Von daher habe der Gemeinderat schweren Herzens entschieden, die Figur nicht mehr reparieren zu lassen. Bürgermeister Peter Diesch sagt zu, den Sachverhalt nochmals prüfen zu lassen.

Zweite Frage: Warum wurde das Beachvolleyball-Feld im Freibadgelände abgeräumt? Hauptamtsleiter Klaus Schwenning erklärt, der Instandhaltungsaufwand und das regelmäßige Austauschen des hochwertigen Sandes seien in Relation zur zunehmend geringfügigen Nutzung schlichtweg zu teuer geworden. In den letzten Jahren habe sich immer mehr gezeigt, dass Beachvolleyball wenig nachgefragt sei.

Dritte Frage: In der Gottlieb-Gnannt-Straße seien im Mai erfreulicherweise Geschwindigkeits- und Verkehrsmessungen durchgeführt worden. Ob diese Ergebnisse öffentlich einsehbar seien?

Bürgermeister Peter Diesch informiert, selbstverständlich seien die Ergebnisse der Verkehrsmessungen ein öffentliches Thema. Ordnungsamtsleiter Klaus Merz informiert, es würden derzeit weitere Messungen vorgenommen und weitere sollten folgen, so dass bis Ende des Jahres ein Gesamtergebnis präsentiert werden könne.
Ein weiterer Bürger bittet darum, auch in der Hans-Kayser-Straße Messungen durchzuführen, es sei verheerend, wie dort gerast werde. SR Feurle merkt an, auch die Hofgartenstraße solle bitte an die Messungen mit angeschlossen werden, dort würden nachts regelrechte Rennen gefahren.

Vierte Frage: Der Gemeinderat habe das gemeindliche Einvernehmen zum Baugesuch der Schloßklinik, Neubau eines Bettenhauses, erteilt und habe den Bau des überirdischen Glasganges jedoch beim Landratsamt scharf kritisiert. Ob hier schon Reaktionen vorliegen?

Bürgermeister Peter Diesch erläutert, dass durch die in der Folge gesandten Schreiben erhebliche Unruhe in den übergeordneten Behörden (Landratsamt, Regierungspräsidium, Ministerium, Landesdenkmalamt) entstanden seien. Es sei offensichtlich inzwischen ein Umdenkprozess beim Denkmalschutz im Gange; ein ministerialer Brief sei bereits eingegangen, dass die Angelegenheit erneut geprüft werde. Natürlich würden die Ergebnisse dieser Vorgänge dann öffentlich mitgeteilt.

Fünfte Frage: Wann startet die Parkraumbewirtschaftung Bittelwiesen, die für Mitte des Jahres 2023 angekündigt gewesen sei?

Ordnungsamtsleiter Klaus Merz führt aus, aufgrund größerem Abstimmungsbedarf habe sich die Planung verzögert, jedoch habe vor 10 Tagen eine finale Besprechung stattgefunden und derzeit liefen die Vorbereitungen auf Hochtouren. Der Start sei aktuell nun für Anfang 2024 geplant.

Sechste Frage: Das Grundstück Marienheim hätte ursprünglich zum sozialen Wohnungsbau verwendet werden sollen. Da sich keine Investoren gefunden hätten, habe man es dem öffentlichen Markt zur Verfügung gestellt. Hat sich dort etwas getan?

Bürgermeister Peter Diesch informiert, die Stadtverwaltung sei diesbezüglich in Verhandlungen, warte jedoch noch auf ein bereits angekündigtes Angebot. Der Immobilien- und Grundstücksmarkt habe sich in den letzten 1,5 Jahren stark verändert.

Siebte Frage: Freibad – zukünftige Überlegungen? Bademeister verfügbar?

Bürgermeister Peter Diesch bejaht die Frage nach dem derzeitigen Bademeister, jedoch gäbe es wie allgemein bekannt hier Engpässe. Hauptamtsleiter Klaus Schwenning führt aus, die Planungen zum Gesamtkonzept Freibad seien im Gange, es werde daran gearbeitet, in der kommenden Saison 2024 wieder zu eröffnen.

Achte Frage: Entwicklung der Bausituation in Bad Buchau, hauptsächlich in Kappel? Es bestehe die Befürchtung in der Nachbarschaft, dass einige Mehrfamilienhäuser gebaut würden und die Verkehrssituation somit prekär werden könnte.

Bürgermeister Peter Diesch antwortet, vonseiten des Investors liefen die Planungen in Kappel, der Bebauungsplan müsse jedoch erst noch entwickelt werden. Nun, da der § 13 b gerichtlich durch das BVG ausgehebelt sei, müsste das Verfahren neu ausgerollt werden. Im Rahmen des Bebauungsplanes werde selbstverständlich die Verkehrssituation berücksichtigt.

Neunte Frage: Stand der Ringleitung Wasser Kappel?
Bürgermeister Peter Diesch erläutert, dass im Rahmen der weiteren Erschließung auch eine Druckerhöhungsanlage in dem Zusammenhang geplant sei.

Zehnte Frage: Da einige Bauplätze geplant sind, bedeutet dies auch Zuzug von Familien. Wie sind die Planungen hinsichtlich Kindergartenplätze?
Bürgermeister Peter Diesch bestätigt, natürlich sei die derzeitige Situation vor allem in Hinblick auf Fachpersonal sehr verschärft, man hoffe jedoch, dass die kommenden 2 Jahre machbar seien. Was die räumliche Situation beträfe sei die Stadtverwaltung schon dabei, entweder eine Erweiterung des bestehenden Kindergartens zu überlegen oder aber die Kapazitäten des Naturkindergartens weiter auszubauen. Dieses Konzept sei stärker gefragt als ursprünglich prognostiziert.

TOP 3: Ehrung der Blutspender
In Kooperation mit der örtlichen DRK-Bereitschaft wurden folgende Bürger für mehrmaliges Blutspenden geehrt:
Ehrennadel in Gold für **10 Blutspenden**: Frau Giuliana Tomao
Ehrennadel in Gold mit Lorbeerkranz für **25 Blutspenden**: Frau Sonja Schneider Ehrennadel in Gold mit Eichenkranz für **50 Blutspenden**: Frau Susanne Locher, Herr Klaus Hummler, Herr Markus Siegler
BM Diesch bedankt sich namens der Stadt für dieses besondere ehrenamtliche Engagement und hebt die Bedeutung von Blutspenden für das Gesundheitswesen hervor.

TOP 4: Bauangelegenheiten:
a) Baugesuch: Neubau Produktionshalle sowie Anbau Vordach und Umbau/Erweiterung Lackierhalle, Gemeindebeunden 14
Beschluss: Der Gemeinderat stellt das gemeindliche Einvernehmen einstimmig her und stimmt der Befreiung der Überbauung der Baugrenze zu.
b) Planung Vereinsräumlichkeiten des Sportvereins Bad Buchau, Projektvorstellung durch Christian Contzen
Beschluss: Der Gemeinderat nimmt die Konzeption zustimmend zur Kenntnis und stimmt einer Weiterplanung an den vorgeschlagenen Standorten grundsätzlich zu.

Die Stadtverwaltung informiert

AMTLICHE MITTEILUNGEN
entnehmen Sie bitte unserer Homepage www.bad-buchau.de

Alteisensammlung
Am Samstag, 04.11.2023 führt die Freiwillige Feuerwehr Bad Buchau, ab 09:00 Uhr, wieder eine Alteisensammlung durch.
Alle Gegenstände müssen sich zu diesem Zeitpunkt gut sichtbar vor dem Grundstück befinden.
Sollte etwas am Straßenrand nicht abgeholt worden sein, kann bis 12 Uhr die Telefonnummer 808-90 angerufen werden.

Wir suchen Verstärkung!

GVV Bad Buchau

Der Gemeindeverwaltungsverband Bad Buchau erledigt und erfüllt verschiedene Aufgaben für seine 10 Mitgliedsgemeinden (rd. 9.300 Einwohner) im Federseeraum.
Zum nächstmöglichen Zeitpunkt ist eine neu geschaffene Stelle zu besetzen:

Sachbearbeitung Beitragswesen und Bauverwaltung (m/w/d)
(unbefristet, Teilzeit 50%)

IHRE AUFGABENSCHWERPUNKTE
- Vorbereitende Bauleitplanung (Flächennutzungsplan)
- Betreuung der Hoch- und Tiefbaumaßnahmen des GVV Bad Buchau in enger Zusammenarbeit mit dem Bauamt der Stadt Bad Buchau und dem Betriebsleiter der Verbandskläranlage
- Ansprechpartner für beitragsrechtliche Anfragen bei Grundstücken
- Mitwirkung bei der Veranlagung von Erschließungs- und Anschlussbeiträgen

Eine Anpassung des Aufgabenbereichs ist möglich.

IHR PROFIL
- Abgeschlossenes Studium als Bachelor of Arts – Public Management bzw. zum/zur Dipl. Verwaltungswirt/in (FH) oder vergleichbarer wirtschafts-/ingenieurwissenschaftlicher Studienabschluss
- Erfahrung im technischen Bereich einer Kommune wäre wünschenswert
- Rechtskenntnisse im Beitragsrecht nach KAG/BauGB wären wünschenswert
- Selbständige und eigenverantwortliche Aufgabenerledigung
- Gute EDV-Kenntnisse, insbesondere in MS-Office Programmen
- Kenntnisse im DMS regisafe und im GIS wären von Vorteil, sind aber nicht Voraussetzung
- Kooperationsbereitschaft, Verantwortungsbewusstsein, Eigeninitiative und Teamfähigkeit

WIR BIETEN
- Einen verantwortungsvollen und vielseitigen Aufgabenbereich
- Ein freundliches und aufgeschlossenes Team, das bei der Einarbeitung jederzeit behilflich ist
- Regelmäßige Fortbildungsmöglichkeiten und ein sehr gutes Entwicklungspotenzial
- Eine Besoldung bis Besoldungsgruppe A10 bzw. eine leistungsgerechte Vergütung nach dem Tarifvertrag öffentlicher Dienst (TVöD) bis Entgeltgruppe EG 9b.
- Flexible Arbeitszeiten, auch mobiles Arbeiten ist möglich

SIE HABEN INTERESSE?
Dann freuen wir uns auf Ihre Bewerbung bis spätestens **17.11.2023 per E-Mail an bewerbung@gvv-badbuchau.de**

ANSPRECHPARTNER FÜR RÜCKFRAGEN
Kämmerin des GVV und der Stadt Bad Buchau, Frau Savita Christ, Tel. 07582 808-4 Kämmerer der Landgemeinden, Herr Matthias Schmid, Tel. 07582 808-5

Gemeindeverwaltungsverband Bad Buchau Marktplatz 2
88422 Bad Buchau
www.gvvbadbuchau.de

Wir suchen Verstärkung!

GVV Bad Buchau

Der Gemeindeverwaltungsverband Bad Buchau erledigt insbesondere das Finanzwesen für seine 10 Mitgliedsgemeinden (rd. 9.300 Einwohner) im Federseeraum.
Zum nächstmöglichen Zeitpunkt ist die folgende Stelle zu besetzen:

Sachbearbeitung in der Kämmerei (m/w/d)

(unbefristet, in Vollzeit)

IHRE AUFGABENSCHWERPUNKTE
- Mitarbeit bei der Haushalts- und Finanzplanung sowie der Erstellung der kommunalen Jahresabschlüsse
- Systembezogene Unterstützung in der Anlagenbuchhaltung und Fortschreibung der Bilanzen
- Gebührenkalkulationen und Anpassung des abgabenbezogenen Ortsrechts der Mitgliedsgemeinden
- Projektarbeit, z.B. die Umsetzung des § 2b UStG und sonstige Querschnittsaufgaben der Kämmerei

Eine Anpassung des Aufgabenbereichs ist möglich.

IHR PROFIL
- Abgeschlossenes Studium als Bachelor of Arts – Public Management bzw. zum/zur Dipl. Verwaltungswirt/in (FH) oder vergleichbarer Studienabschluss
- Fundierte Kenntnisse im NKHR und Abgabenrecht
- Selbständige und eigenverantwortliche Aufgabenerledigung
- Gute EDV-Kenntnisse, insbesondere in MS-Office Programmen
- Kenntnisse in der Finanzsoftware Infoma newsystem und DMS regisafe wären von Vorteil, sind aber nicht Voraussetzung
- Kooperationsbereitschaft, Verantwortungsbewusstsein, Eigeninitiative und Teamfähigkeit

WIR BIETEN
- Einen verantwortungsvollen und vielseitigen Aufgabenbereich
- Ein freundliches und aufgeschlossenes Team, das bei der Einarbeitung jederzeit behilflich ist
- Regelmäßige Fortbildungsmöglichkeiten und ein sehr gutes Entwicklungspotenzial
- Eine Besoldung bis Besoldungsgruppe A11 bzw. eine leistungsgerechte Vergütung nach dem Tarifvertrag öffentlicher Dienst (TVöD) bis Entgeltgruppe EG10
- Flexible Arbeitszeiten, auch mobiles Arbeiten ist möglich

SIE HABEN INTERESSE?
Dann freuen wir uns auf Ihre Bewerbung bis spätestens **17.11.2023 per E-Mail an bewerbung@gvv-badbuchau.de**

ANSPRECHPARTNER FÜR RÜCKFRAGEN
Kämmerer der Verbandsgemeinden, Herr Matthias Schmid, Tel. 07582 808-5 Kämmerin des GVV und der Stadt Bad Buchau, Frau Savita Christ, Tel. 07582 808-4

Gemeindeverwaltungsverband Bad Buchau Marktplatz 2
88422 Bad Buchau
www.gvvbadbuchau.de

Der November – Monat des Gedenkens, der Trauer und der Mahnung

Der Monat November beginnt mit dem traditionellen, vorwiegend privaten Totengedenken an Allerheiligen. Die Angehörigen pflegen die Gräber ihrer Lieben und bereiten die Grabstellen ihrer Verwandten auf den bevorstehenden Winter vor.
In der **Reichspogromnacht am 9. November** findet um 18.00 Uhr ein ökumenischer Gedenkgottesdienst in der Stiftskirche mit anschließendem Schweigemarsch vorbei am Platz der Synagoge zum Jüdischen Friedhof statt. Im Gedenken, nicht nur der Zerstörung der Synagoge, sondern auch der Judenpogrome während des Dritten Reiches ganz allgemein.
Der **Volkstrauertagam 19. November** – und auch der **Totensonntag am 26. November** sind zwei der bedeutendsten Gedenktage in Deutschland – und welche, die am meisten die häufig oberflächliche Geschäftigkeit in unserem Lande ‚stören'. Wir wenden an diesem Tag unsere Gedanken zurück, vergewissern uns der Geschichte des zwanzigsten Jahrhunderts und gedenken der Opfer, die Kriege, Gewaltherrschaft und auch Terror forderten.
Wir leben in einer Zeit, in der die Schrecken des Krieges und seiner desaströsen Folgen sich wieder zeigen. Die Gedenkarbeit der Nachgeborenen stellt in diesen Zeiten ein wichtiges Mahnmal dar. Töchter, Söhne, Nichten, Neffen und Enkelkinder erinnern sich der Gefallenen oder Vermissten in der Verwandtschaft und nehmen den Verlust eines Menschen, den sie kaum oder gar nicht kannten, als Lücke in der eigenen Lebensgeschichte wahr.
Die Gedenkfeiern haben bei uns am Federsee Tradition – und werden je nach Ort unterschiedlich begangen.

Die Gedenkfeiern finden wie folgt statt:
Pogromnacht, Donnerstag, den 9.11.2023
Bad Buchau: 18.00 Uhr Ökumenischer Gedenkgottesdienst in der Stiftskirche mit anschließendem Schweigemarsch vorbei am Platz der Synagoge zum Jüdischen Friedhof
Volkstrauertag, Sonntag, den 19.11.2023
Bad Buchau: gegen 11.00 Uhr nach dem Gottesdienst am Kriegerdenkmal vor der Stiftskirche.
Totensonntag, den 26.11.2023
Kappel, Kirche St. Peter und Paul, 9.00 Uhr Gottesdienst, anschließend gegen 9.45 Uhr Gefallenenehrung

Hinweis:
Betrifft nicht: Dürnau, Kanzach, Alleshausen – hier wird jeweils ein eigenes Formular veröffentlicht.

An die
zuständige Stadt- oder Gemeindeverwaltung

Datenschutzrechtliche Einwilligungserklärung

Ehejubiläum / Altersjubiläum im Jahre 2024

Liebe Bürgerinnen und Bürger der Stadt Bad Buchau und den Federseegemeinden,
sehr geehrte Damen und Herren,

Ihr Bürgermeister oder eine/r seiner StellvertreterInnen würde/n Ihnen sehr gerne im Namen der Stadt/Gemeinde zu Ihrem 75., 80., 85., 90., 95. oder gar 100.Geburtstag gratulieren. Dasselbe gilt für Ihre goldene Hochzeit (50 Jahre) oder Ihr diamantenes (60), eisernes (65) Ehejubiläum oder gar zur Gnadenhochzeit nach 70 Jahren.

Die Datenschutzgrundverordnung lässt dies künftig jedoch nur noch zu, wenn die betreffenden Bürgerinnen und Bürger **vorab** und auf eigene Veranlassung ihre schriftliche Zustimmung zu der Veröffentlichung gegeben haben (Art. 6 Abs. 1a Datenschutz-Grundverordnung DSGVO).

Sollten Sie also im kommenden **Jahr 2024** von der Stadt/Gemeinde eine Gratulation zu Ihrem Ehrentag wünschen, bitten wir Sie, uns bis spätestens 15.11.2023 vorliegendes Formular einzureichen:

_____ Ort, Datum_____
(Name, Vorname)

_____ Telefon: _____
(Adresse)

Ich/Wir wünsche/n mir/uns eine Gratulation zu

□ unserem Ehejubiläum (____ Jahre) am _____

□ meinem ____. Geburtstag am _____

□ mit persönlichem Besuch des Bürgermeisters oder eines Stellvertreters

□ ohne persönlichen Besuch.

Ich bin/wir sind mit der Weiterleitung meiner/unserer Daten einverstanden, an:

□ den Ministerpräsidenten des Landes Baden-Württemberg

□ den Bundespräsidenten der Bundesrepublik Deutschland

□ das Landratsamt.

_____
(Unterschrift)

Unsere im Rahmen der vorstehend genannten Zwecke erhobenen persönlichen Daten werden unter Beachtung der Datenschutzgrundverordnung (DSGVO) erhoben, verarbeitet, genutzt und übermittelt. Die Erhebung, Verarbeitung und Nutzung unserer Daten erfolgt auf freiwilliger Basis. Unser Einverständnis können wir ohne für uns nachteilige Folgen verweigern bzw. jederzeit mit Wirkung in die Zukunft widerrufen.

Gedenkfeier am 9.11.23 um 18 Uhr

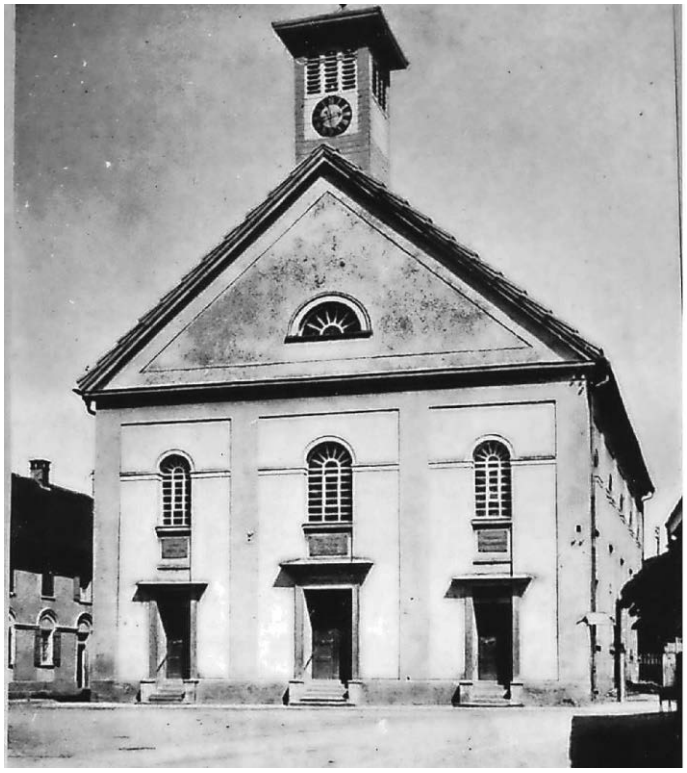

Vor 85 Jahren, am 9. November 1938 brannten in ganz Deutschland die Synagogen. Auch Buchau hat in dieser Nacht den gewaltsamen Beginn der Auslöschung der jüdischen Gemeinde erlebt. Das Zusammenleben von Juden und Christen wurde gestört. SA Leute aus Ochsenhausen legten Feuer, Fensterscheiben wurden zerschlagen und am nächsten Tag 15 Männer verhaftet und nach Dachau deportiert.
In einem ökumenischen Gedenkgottesdienst in der Stiftskirche mit anschließendem Schweigemarsch, vorbei am Platz der Synagoge zum Jüdischen Friedhof wollen wir an die Geschehnisse vor 85 Jahren erinnern.

Fundsachen

Nr. 395 Schlüssel mit Umhängeband+Anhänger
Nr. 394 Schlüsselbund (4 Schlüssel)
Nr. 393 Schlüsselbund (6 Schlüssel)

Schulen

Psychoterror im Netz. Bereits jedes zehnte Schulkind Opfer von Cybermobbing

Cybermobbing zielt darauf ab, einen Menschen auf digitalem Weg zu beleidigen, zu bedrohen, zu beschimpfen, bloßzustellen oder Angst zu machen. Immer mehr Kinder und Jugendliche sind davon betroffen.
Mindestens jede zehnte Schülerin bzw. jeder zehnte Schüler wurde bereits Opfer von Cybermobbing. Das ergab eine landesweite Befragung unter Eltern von Schulkindern, die im Juli 2023 im Auftrag der AOK Baden-Württemberg durchgeführt wurde. Verbreitet werden Beschimpfungen, Beleidigungen, Gerüchte und Verleumdungen meist in sozialen Netzwerken. Eine mögliche Folge davon kann beispielsweise Schulangst sein. 2021 befanden sich im Landkreis Biberach 49 AOK-versicherte Kinder und Jugendliche bis 19 Jahre offiziell wegen verschiedenen phobischen bzw. sozialen Störungen in ärztlicher Behandlung. In Baden-Württemberg waren im gleichen Zeitraum 3.928 junge Menschen betroffen. Seit 2017 ist die Zahl dieser oft mit Schulangst in Zusammenhang stehenden Erkrankungen landesweit um jährlich durchschnittlich 6,6 Prozent gestiegen. Auffallend ist dabei die starke Zunahme beim weiblichen Geschlecht von jährlich 10,3 Prozent.
„Ebenso wie Mobbing ist auch Cybermobbing immer eine Aktion mehrerer gegen eine oder einen“, sagt Dr. Sabine Schwenk, Geschäftsführerin der AOK Ulm-Biberach. Aber es gibt wesentliche Unterschiede: „Das Internet macht Beleidigungen und Diffamierungen einer breiten Öffentlichkeit zugänglich. Während Mobbing in der Schule meist nur Täter und Opfer sowie das nähere Umfeld betrifft und zeitlich auf den Schultag begrenzt ist, sind Beleidigungen im Internet von Fremden einsehbar und können jederzeit abgerufen werden. Noch dazu erfahren Opfer nicht immer davon, dass Fotos oder Unwahrheiten im Netz verbreitet werden. Außerdem können die Mobber unerkannt bleiben. Das senkt die Hemmschwelle, jemanden in modernen Medien zu diffamieren. Einmal online gestellte Inhalte lassen sich kaum wieder entfernen.“
Für die Opfer ist Cybermobbing eine Tortur: Die andauernden Angriffe schwächen ihr Selbstvertrauen, verursachen Selbstzweifel und viele Betroffene ziehen sich zurück. „Vor allem wenn Kinder oder Jugendliche zunehmend verschlossen wirken, sich ihre Freundschaften auflösen oder sich die Stimmung deutlich verändert, sollten Eltern hellhörig werden und nachhaken“, sagt die AOK-Geschäftsführerin. Auswirkungen des Psychoterrors können auch sein, dass Betroffene unter Schlafstörungen leiden, über Kopf- oder Bauchschmerzen klagen und nicht mehr zur Schule gehen wollen. Im schlimmsten Fall macht Psychoterror krank.
Doch was tun, wenn das eigene Kind vom digitalen Terror betroffen ist? „Der Großteil der befragten Eltern würde laut der Umfrage genau richtig reagieren“, so Schwenk. „Mit dem Kind reden, es ernst nehmen, Betroffene mit einbeziehen und sich Hilfe und Unterstützung holen.“ Um ihr Kind vor Cybermobbing zu schützen, gaben rund 70 Prozent der Eltern an, das Selbstvertrauen ihres Kindes zu stärken. Rund 95 Prozent ist es wichtig, dass ihr Kind lernt, wie man sich im Internet sicher verhält. Aber auch dass es lernt, wie man andere respektvoll behandelt. „Prävention ist in beide Richtungen wichtig. Durch die Sensibilisierung soll erreicht werden, dass Kinder und Jugendliche weder Opfer noch Täter werden“, fasst Sabine Schwenk zusammen.

VHS Volkshochschule

Die vhs Oberschwaben sucht neue Dozent: innen!

Haben Sie ein Hobby, das auch für andere interessant sein könnte? Unternehmen Sie gerne Ausflüge zu interessanten Orten in der Umgebung, zu Museen oder Sehenswürdigkeiten? Oder sprechen sie eine Fremdsprache? Sind sie Handwerker: in oder haben eine künstlerische Begabung? Und möchten Sie Andere an Ihrem Wissen und Ihren Interessen teilhaben lassen? Dann kommen Sie als Dozentin oder Dozent zur vhs

Oberschwaben. Wir suchen für alle Standorte – Altshausen, Aulendorf, Bad Buchau, Bad Saulgau und Bad Schussenried - neue Kursleitende. Vor allem für die Organisation und Begleitung von Exkursionen, für Handwerks- und Technikkurse und Sprachkurse suchen wir engagierte Menschen, die sich vorstellen können, Kurse und Veranstaltungen anzubieten. Aber auch in allen anderen Fachbereichen freuen wir uns über neue Ideen!
Sollten Sie Interesse an einer Dozententätigkeit haben, melden Sie sich gerne bei uns: info@vhs-oberschwaben.de; Tel. 07525 923934-0.

Lesung und Vortrag „Alemannisches Land“ von Dieter Mutard in der vhs Oberschwaben.

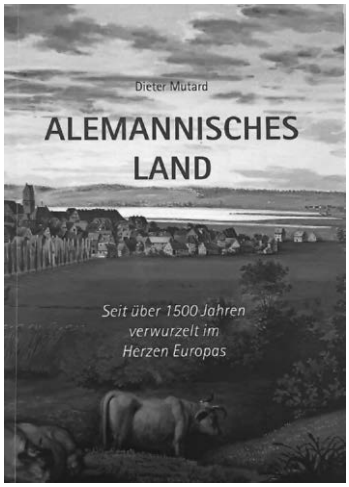

Zu einer Matinee mit einer Autorenlesung und einem Vortrag lädt die vhs Oberschwaben am Sonntag, den 12. November 2023 um 10 Uhr ein. Sie findet im Alten Lesesaal im Aulendorfer Schloss statt.
Auf der Basis des neu erschienen Buches „Alemannisches Land“, zeichnet der in Bad Schussenried lebende Autor Dieter Mutard die Geschichte der Region Oberschwaben/Bodensee nach. Die Spuren des germanischen Volksstamms der Alemannen haben sich hier in mehr als 1500 Jahren eingeprägt und sind kulturell, volkskundlich und historisch deutlich sichtbar. Auch in Aulendorf und der Umgebung finden sie sich, wie der Autor in seinem Vortag erläutern wird.
Anmeldungen sind bei der vhs Oberschwaben unter der Kursnummer 232-11119E möglich, die Gebühr beträgt 16,10 Euro. Es gibt auch eine Tageskasse. Einlass 9:30 Uhr.

VEREINE UND SONSTIGE INSTITUTIONEN

Bad Buchau-Kappel

Der Verein Ruhe-Christi-Kapelle 1864 e.V. lädt seine Mitglieder am Mittwoch, den 22. November 2023 um 19 Uhr in das Bischof-Sproll Haus in Bad Buchau zu seiner ordentlichen Mitgliederversammlung ein.
Auf der Tagesordnung stehen: Begrüßung, Protokollbekanntgabe der letzten Mitgliederversammlung, Tätigkeitsbericht des Vorsitzenden, Kassenbericht für das Geschäftsjahr 2022, Bericht der Kassenprüfer, Entlastung von Vorstand und Kassier, außerordentliche Wahl Stellvertretende -/r Vorsitzende -/r und Stellvertretende -/r Beisitzer -/in bis 2025, Wahl der Kassenprüfer für das Geschäftsjahr 2023 sowie Verschiedenes, Wünsche, Anträge.
Weitere schriftliche Anträge zur Tagesordnung sind bis spätestens eine Woche vor der Versammlung beim Vorsitzenden einzureichen.
Wir möchten darauf hinweisen, dass die zu diesem Zeitpunkt, gesetzlichen Regelungen zum Infektionsschutz zu beachten sind.
Zu dieser Versammlung sind alle Mitglieder, Freunde und Gönner des Vereins Ruhe-Christi-Kapelle 1864 e.V. herzlich eingeladen.

Gez. 1. Vorsitzender, Ansgar Roth

Das Federseemuseum verlängert seine Öffnungstage

Auch in den Herbstferien kann das Federseemuseum täglich besucht werden. Bis zum 1. November öffnen wir von 10 bis 18 Uhr und vom 2. bis einschließlich 5. November von 10 bis 16 Uhr unsere Pforten. Danach endet die Sonderausstellung „Playmobil on Tour“ und bis zum ersten Advent ist es nur noch jeden Sonntag von 10 bis 16 Uhr möglich, die Urgeschichte in Museum und Freigelände kennenzulernen. Doch hinter den Kulissen wird natürlich weiter gearbeitet, sodass am 3. Dezember traditionell die Buchauer Museumskrippe wieder gezeigt werden kann.
Wir freuen uns auf Ihr Kommen!

Weihnachten im Schuhkarton 6.-13. November 2023

Weil jedes Kind zählt

Als Kind spielte Alen Hunjek mit leerer Munition – was anderes hatte er nicht. Der heute 36-Jährige wuchs in Kroatien auf und bekam als Kind den Krieg in seiner Heimat hautnah mit. „Nachts musste immer einer wach bleiben, weil Flugzeuge über die Stadt flogen“, erinnert sich Hunjek dunkel. Während sein Vater als Soldat dient, muss die Familie sich regelmäßig aus Angst vor den Bomben im Keller verschanzen. Kein Wunder, dass das Trauma des Krieges seine Kindheitserinnerungen weitestgehend ausgelöscht hat. Doch ein Ereignis hat ihn bis heute begleitet: Die Verteilung von Geschenkpaketen der Aktion „Weihnachten im Schuhkarton“. Eine Kirchengemeinde hatte Hunjek und andere Kinder seines Heimatdorfes zu einer Weihnachtsfeier eingeladen. Am Ende bekam jeder ein Schuhkartongeschenk. Die Freude über diese unerwartete Überraschung ist bis heute unvergessen. Inzwischen lebt Hunjek in München und engagiert sich selbst als Sammelpunkt für die Aktion der christlichen Hilfsorganisation Samaritan’s Purse. Er selbst hat erfahren, welche Wirkung ein Schuhkarton haben kann und wie die hoffnungsvolle Botschaft der bedingungslosen Liebe Gottes nicht nur in Krisenzeiten durchtragen kann. Ein Geschenk besitzt der Familienvater übrigens immer noch: Einen Spielzeug-Feuerwehrwagen, mit dem heute sein Sohn spielt.

Auch dieses Jahr kann jeder Päckchenpacker mit seinem individuell zusammengestellten Geschenkpaket solche Hoffnungsgeschichten schreiben: Einfach einen eigenen Standard-Schuhkarton weihnachtlich gestalten oder vorgefertigte Kartons unter jetzt-mitpacken.de bestellen. Dann werden die Pakete mit neuen und selbstgemachten Geschenken für Jungen oder Mädchen der Altersklasse zwei bis vier, fünf bis neun oder zehn bis 14 Jahren befüllt. Empfohlen wird eine Mischung aus Kleidung, Spielsachen, Schulmaterialien, Hygieneartikeln und Süßigkeiten. Packtipps und Hinweise, was nicht eingepackt werden sollte, sind unter www.weihnachten-im-schuhkarton.org zu finden. Pro beschenktem Kind wird eine Geldspende von zehn Euro empfohlen. „Jeder Beitrag – ob klein oder groß – ist eine Investition in das Leben von Kindern. Denn nur so können wir die Geschenkaktion auch künftig durchführen“, sagt Samaritan’s Purse-Vorstand Sylke Busenbender. Vom Deutschen Zentralinstitut für soziale Fragen (DZI) wird die Aktion als förderungswürdig empfohlen. Die Päckchen aus dem deutschsprachigen Raum gehen in diesem Jahr unter anderem nach Bulgarien, Rumänien, Serbien, Ukraine und Weißrussland. In Ländern wie Polen oder der Slowakei werden neben einheimischen Kindern auch viele Flüchtlinge aus der Ukraine beschenkt.

Nach der erfolgreichen Saison im letzten Jahr ist auch 2023 die Stadt- Apotheke Bad Buchau als Abgabestelle dabei.
Vom 6.- 13. November können fertig gepackte Schuhkartons dort abgegeben werden. Flyer liegen vor Ort aus.

Wir freuen uns über Ihre Päckchen und Unterstützung jeder Art. Ein besonderer Dank geht an die Federsee Grundschule

Alleshausen, welche sich auch in diesem Jahr wieder fleißig an der Aktion beteiligt.

Maschinenring Alb-Oberschwaben e.V.

Verhinderungspflege und Betreuungsleistung nach §45
Maschinenring Alb-Oberschwaben e.V. 88356 Ostrach, Hauptstraße 17
Ab dem Pflegegrad 1 steht Betroffenen ein Entlastungsbetrag von 1.500€ pro Jahr für haushaltsnahe Dienstleistungen zu. Dieser Betrag ist dafür gedacht, Sie im Haushalt zu unterstützen, z. B. bei den anfallenden Reinigungsarbeiten, bei der Wäschepflege, für die Zubereitung der Mahlzeiten oder um Einkäufe zu tätigen.
Unsere Hauswirtschafterinnen helfen Ihnen gerne und übernehmen diese Aufgaben für Sie.
Auskunft und Beratung: Ulrike Reiter, Telefon 07585/9307-11 oder E-Mail u.reiter@mr-ao.de

Bürger für Bürger

BürgerCafé
- Marktplatz 1 -
Öffnungszeiten: Dienstag 10:00 - 14:00 Uhr und Donnerstag, 13:30 - 17:00 Uhr, Kaffee, Schokolade, alkoholfreie Getränke, Kuchen und Herzhaftes.
Information und Teilhabe: Bürgerinfostelle, Gründung von Freizeit- und Gesprächsgemeinschaften, private Feste und Kaffeerunden, Vorträge und Lesungen, Vereinsabende nach Absprache.

Ein Fest von Herzen – 200 Senioren feierten das Oktoberfest

Pünktlich um 14 Uhr startete das Oktoberfest-Trio „Die Trollys & Wissu“ mit der Begrüßungspolka und hatten in wenigen Augenblicken die Stimmung der über 200 Gäste im Griff. Die erste Rakete schallte gleich lautstark im Jubel und die Party konnte für die Senioren der Riedlinger Tages- und Demenzpflege, der Bewohner des Haus Irmengardis, den Werkstättenverbund und die Schule der Heggbacher Einrichtungen, dem Pflegeheim Bad Waldsee richtig beginnen. Moderator und Organisator Michael Wissussek, bedankte sich gleich zu Beginn bei den Vertretern der Vorstandschaft der Bürger für Bürger Bad Buchau und der Seniorengenossenschaft Riedlingen für das Wohlwollen und die Unterstützung und begrüßte im nächsten Zug das Haus mit Herz - Team.
10 Jahre Oktoberfest, das bedeutet Engagement der Mitarbeiter und ehrenamtlichen Helfer. Der Sturm auf das leckere Kuchenbuffet ließ nicht auf sich warten. Hier hatte das Team des Kurzentrums um Kristina Ring alles schön gerichtet. Nach dem Kaffee und Kuchen starte das bunte Unterhalts-programm. Monika Adolph und ihre Gäste der Tagespflege Laupheim führten einen Tanz auf. Zur Verwunderung der Zuschauer zeigten sich die Laupheimer Seniorinnen sehr agil, denn als Musikauswahl hatten sie sich Samba-Pop von der Saragossa-Band ausgesucht. Der tosende Applaus bestätigte den Erfolg der Darbietung. Schlag auf Schlag leitete Wissussek zum Dirndlwettbewerb über. 10 Damen und Herren stellten sich zur Wahl und sahen dem Preis in Form von zwei großen Original-Oktoberfestherzen entgegen. Der Applaus des Publikums entschied sich für zwei Gewinnerinnen, Doris Buck und Carmen Sanna. Noch viel mehr Herz gab es beim Programmpunkt der Herzenspolka. Musiker Charly Braig sagte von der Bühne aus: „Was für ein Panorama“, als er sah, wie sich der ganze Saal zur Polonaise in Bewegung setze, um an der Bühne vorbei, die begehrten Lebkuchenherzen zu ergattern. Adelinde Munding betrat im Anschluss die Bühne und strapazierte wieder einmal mit ihren vorgetragenen Witzen die Lachmuskeln der Besucher Aber das Stimmungsbarometer war noch zu steigern, denn die Caribbean Steelband Kolibris heizte mit Sambarhythmen richtig ein und luden zum Limbotanz ein. Auf dem Höhepunkt der Stimmung folgte ein gesangliches Highlight. Nachdem der Veranstalter alle Teilnehmer zum Finale vor die Bühne bat, erinnerte er an die Opfer von Krieg und Terror und wählte als Finalsong 2023 „Halleluja“ aus. Eigens für das Finale auf dem Oktoberfest 2023 könnte die hervorragende Sängerin Brigitte Thaler engagiert werden, welche dem Leonard Cohen Song eine unvergessliche Gesangsnote verliehen hat.
Rundum waren nun zwei vollgepackte Stunden der Unterhaltung präsentiert und die „Trollys“ kamen nicht umhin, noch weitere Zugaben zu spielen. Wieder einmal war am Ende der Veranstaltung klar, dass es wichtig ist, die Gemeinschaft zu fördern und Menschen, gleich ob mit oder ohne Handicap und Demenz zusammenzuführen. Hier waren sich Charly und Maggy Braig bei der Abmoderation mit Michael Wissussek einig und luden schon jetzt zum „Tanz in den Mai 2024“ ein.

Neues Bürgerfahrzeug

Der Verein Bürger für Bürger bedankt sich bei der VR-Bank Riedlingen-Federsee, für die grozügige Spende eines neuen Bürgerfahrzeugs. Seit der Eröffnung der Tagespflege Haus mit Herz 2016, stellt die BfB den täglichen Transver für die Tagesgäste. Auch Hilfs- und Begleitfahrten werden für die Mitglieder des Vereines geleistet. Wenn auch Sie sich als Fahrer engagieren möchten kontaktieren Sie gerne den Vorsitzenden: 0171-2734607

DRK Bad Buchau

Altkleiderspenden können jederzeit hinter dem DRK-Heim in die dafür vorgesehenen Altkleidercontainer abgegeben werden.
Größere Mengen können nach Rücksprache auch gerne direkt abgeholt werden.
Bei Fragen und Anregungen: *info@drk-bad-buchau.de*.

Freiwillige Feuerwehr Bad Buchau

Maschinist für Löschfahrzeuge - Ein wichtiges Rad in der Feuerwehrmaschinerie

Gruppenfoto nach bestandener Prüfung

Ausbildung zum Maschinisten war für 23 Feuerwehrangehörige aus 11 Gemeinden aus dem Kreisgebiet angesagt. In 35 Stunden brachten die vier Kreisausbilder der Bad Buchauer Wehr die angehenden Maschinisten in Theorie und Praxis der Materie näher. Der Umgang mit Pumpen im Löschfahrzeug und Tragkraftspritzen außerhalb des Fahrzeuges schnell und sicher zu bedienen und damit zu sorgen, dass das Räderwerk der Feuerwehr im Einsatz reibungslos funktioniert.

Praktische Ausbildung an der Fahrzeugpumpe

Im Bad Buchauer Gerätehaus hieß es zunächst üben und nochmals üben. Dabei hatten die Teilnehmer dann die Möglichkeit sich mit verschiedenen Feuerlöschkreiselpumpen an unterschiedlichen Einsatzstellen, Trockensaugprobe und Probleme beim Pumpenbetrieb zu beschäftigen das als Orientierung für die anschließenden praktischen Übungen dienen sollte. In mehreren theoretischen Unterrichtseinheiten standen dann auch die Themen wie Rechte und Pflichten, Sonder- und Wegerecht und die Straßenverkehrsordnung im Fokus. Sobald das Löschfahrzeug am Brandplatz eintrifft, beginnt das Räderwerk zu laufen. Schläuche werden ausgerollt, zusammengekuppelt, Verteiler ermöglichen das Ankuppeln weiter Schlauchleitungen, parallel dazu werden vom Hydranten oder vom naheliegenden Gewässer die Leitungen zum Löschfahrzeug gelegt. Und wenn dann von der „Front“ ganz vorne der Befehl „Wasser marsch“ ertönt, ist der Maschinist am Fahrzeug gefragt. Er ist derjenige schlechthin, der für die Wasserversorgung verantwortlich ist und die Pumpentechnik beherrschen muss. Jeder Handgriff muss sitzen, Pumpen starten, Ventile aufdrehen und auf den Wasserdruck achten. Bei Zuleitung vom Hydranten gibt es in der Regel kein Problem, außer der Wasserdruck im öffentlichen Leitungsnetz wäre zu schwach. Gut, wenn dann ein offenes Gewässer in der Nähe ist. Dazu wird der Saugschlauch mit der Pumpe verbunden und direkt aus dem Gewässer das Löschwasser entnommen. Auch das ist Sache des Maschinisten. Aber auch bei einem Tanklöschfahrzeug ist der Maschinist der verantwortliche an der Pumpe. Zwar haben die meisten Fahrzeuge inzwischen Automatikpumpen, aber wenn die Automatik einmal ausfallen sollte, müssen die Pumpen manuell bedient werden. Bei der Prüfung am Baggersee Sattenbeuren mussten die angehenden Maschinisten unter anderem genau diese Vorgabe, unter den Augen der Ausbilder, ausführen. An verschiedenen Fahrzeugen und an der mobilen Tragkraftspritze mussten die Lehrgangsteilnehmer das zuvor erlernte in der Praxis unter Beweis stellen. Seit nunmehr 17 Jahren war Klaus Merz, neben Gerhard Blank und Reinhold Merz, als Maschinistenausbilder tätig und hat nun diese Funktion in jüngere Hände gelegt. Maximilian Wiest wird nun diese Funktion übernehmen und war bei der vergangenen Ausbildung zum ersten Mal mit als Ausbilder tätig.
Bericht/Foto: Klaus Weiss

Kleintierzuchtverein

Federseeschau 2023

Die Kleintierzuchtvereine Z549 Federsee und Z391 Bad Schussenried / Bad Buchau veranstalten am 04. und 05. November 2023 wieder gemeinsam die Federseeschau in der Ausstellungshalle des Kleintierzüchter Bad Schussenried / Bad Buchau im „Alten Dohlenried“ in Bad Buchau.
Die Besucher erwartet eine Vielzahl von Kaninchen und Geflügel in verschiedenen Rassen und Farbenschlägen. Unsere aktiven Züchter stellen sich mit ihren Tieren den kritischen Augen der Preisrichter. Zu bewerten sind unter anderem der Körperbau, Gewicht, Farbe und Beschaffenheit des Fells bzw. des Gefieders und die Körperhaltung; kurz gesagt die speziellen Merkmale einer jeden Rasse.
Die begehrten Titel der Vereinsmeister sind auch in diesem Jahr wieder heiß umkämpft. Wer diese errungen hat, wird am Samstagabend bei der Siegerehrung um 19:00 Uhr und dem gemütlichen Züchterabend preisgegeben. Im Grunde genommen sind jedoch alle Züchter die Sieger, denn der tägliche Umgang mit den Tieren in den heimischen Stallungen bringt die größte Freude.
Die große Tombola lockt mit tollen Preisen für Jung und Alt.
Selbstverständlich ist auch für das leibliche Wohl der Gäste bestens gesorgt.
Die Ausstellung ist am Samstag dem 04.11.2023 von 11:00 Uhr bis 17:00 Uhr und am Sonntag dem 05.11.2023 von 10:00 Uhr bis 16:00 Uhr für interessierte Besucher geöffnet.
Die Mitglieder der beiden Vereine freuen sich schon auf Ihren Besuch.
Peter Dangel
1. Vorsitzender des Kleintierzuchtvereins Z391 Bad Schussenried / Bad Buchau

Sportverein 1848 Bad Buchau e.V.

Wir sind für Sie da:
Das Büro der Geschäftsstelle befindet sich am Schloßplatz 8 im OG. Bonushefte dürfen gerne eingeworfen werden, sie werden gestempelt zurückgesendet.
Termine gerne nach Vereinbarung
unter 0151 12982935 oder per Mail gs@svbad-buchau.de
Weitere Informationen
finden Sie unter www.svbadbuchau.de

SVB Jugendabteilung

Die Freibeuter vom Federsee gehen wieder auf Punktefang... !!!
AKTIVE:
SGM Bad Buchau/Oggelshausen/Kanzach II gegen FV Bad Schussenried II
Sonntag, 05.11.23 um 12:15 Uhr auf dem Kunstrasenplatz Bad Buchau

SGM Bad Buchau/Oggelshausen/Kanzach gegen TSV Türkgücü Ehingen
Sonntag, 05.11.23 um 14:30 Uhr auf dem Kunstrasenplatz Bad Buchau

DAMEN: SV Bergatreute gegen SGM Aulendorf/Bad Buchau
Sonntag, 05.11.23 um 12:15 Uhr Stadion Bergatreute

JUGEND:
A-Jugend: Spielfrei
B-Jugend: SGM Neufra/Riedlingen/Altheim gegen SGM Betzenweiler Federsee
Samstag 04.11.23 um 12:30 Uhr Waldstadion Neufra
C-Jugend: SGM Bad Buchau Federsee gegen SGM Unlingen/Uttenweiler/Daugendorf
Freitag, 03.11.23 um 18:00 Uhr; Kunstrasenplatz Bad Buchau
SGM Bad Buchau Federsee II gegen FV Bad Saulgau 04
Samstag, 04.11.23 um 13:30 Uhr; Kunstrasenplatz Bad Buchau
D-Jugend: SGM Bad Buchau Federsee gegen SGM Unterstadion/Donau...
Samstag, 04.11.23 um 12:00 Uhr; Kunstrasenplatz Bad Buchau
SGM Bad Buchau Federsee II gegen SGM Unterstadion/Donau... II
Samstag, 04.11.23 um 10:45 Uhr Kunstrasenplatz Bad Buchau
E-Jugend: Spielfrei

Süddeutsche Gemeinschaft Bad Buchau

Wir treffen uns jeden Sonntag um 17:45 Uhr im großen Saal des ev. Gemeindehauses, um gemeinsam zu singen, zu beten und in der Bibel zu lesen.
Rückfragen sind unter 07582 3314 möglich.
Mehr Infos unter: www.sv-biberach.de

Verein der Hundefreunde Federsee-Bad Buchau e.V.

Anmeldung und Infos zur Ausbildung unter 07582 91218 oder *roswitha.murrweiss@behra.de*
Homepage: *www.vdhfedersee-badbuchau.de*

ALLMANNSWEILER

Bürgermeister: Stefan Koch
Sprechzeiten: Mo. 09.00 - 12.00 Uhr und 16.30 - 19.00 Uhr und
Mi. 09.00 - 12.00 Uhr
Tel.- Nummer: 0 75 82 / 9 13 33
www.allmannsweiler-bc.de

Die Gemeinde informiert

Volkstrauertag

Zum Gedenken unserer Gefallenen und Vermissten der beiden Weltkriege und aller Kriegstoten, findet am 25. November 2023 nach dem 18.00 Uhr Gottesdienst, auf dem Friedhof am Ehrenmal eine Gedenkfeier mit Kranzniederlegung statt. Die Feier wird vom Musikverein Reichenbach musikalisch umrahmt. Die Vereine mit ihren Fahnenabordnungen werden gebeten, an der Feier teilzunehmen. Treffpunkt ist um 17.45 Uhr vor der Kirche. Zu dieser Gedenkfeier, wie auch zum anschließenden Dämmerschoppen im DGH ist die Bevölkerung herzlich eingeladen.

Vereine und sonstige Institutionen

Förderverein der Blasmusik in Reichenbach e.V.

Altmetallsammlung
Am 18. November 2023 führt der Förderverein der Blasmusik in Reichenbach und Allmannsweiler ab 09.00 Uhr seine diesjährige Altmetallsammlung durch. Bei Bedarf werden Altmetallteile auch in Sattenbeuren und im Torfwerk abgeholt. Hier bitten wir um Voranmeldung bei unten genannter Telefonnummer. Wir bitten darum, sich diesen Termin vorzumerken und zu beachten, dass Altautos, Kühlschränke, Tiefkühltruhen, Batterien, Gummireifen, Holz und Betonteile **nicht** angenommen werden können. Leider ist es uns außerhalb des Sammeltermines nicht möglich, Altmetall anzunehmen und zu lagern. Großmaschinen müssen containergerecht zerlegt sein. Nähere Auskunft erhalten Sie unter Telefon 0151/58029082 oder 07583/3560.
Der Förderverein bedankt sich für Ihre Unterstützung.

Narrenverein Reichenbach

Einladung zur Generalversammlung
Die diesjährige Generalversammlung findet am Freitag, 11.11.2023, um 20.00 Uhr im Dorfgemeinschaftshaus in Reichenbach statt. Hierzu sind alle aktiven und passiven Mitglieder recht herzlich eingeladen.
Tagesordnungspunkte:
1. Begrüßung
2. Bericht des Vorstands
3. Bericht des Kassiers
4. Entlastung der Vorstandschaft
5. Wünsche und Anträge
6. Verschiedenes

Es wird an der Generalversammlung die „Zunft-App“ vorgestellt, mit welcher die Busanmeldunen ab 2024 laufen.
Narrenverein Reichenbach e.V.
Die Vorstandschaft

DÜRNAU

Bürgermeister: Bernhard Merk
Sprechzeiten: Mo. und Do. 09.00 - 11.00 Uhr und 17.00 - 19.00 Uhr
Tel.- Nummer: 0 75 82 / 23 17
www.duernau-bc.de

Die Gemeinde informiert

Adventsfensteraktion

Dieses Jahr werden verschiedene Vereine 3 Adventsfenster gestalten.
Diese werden jeweils an den Adventssontagen um 17.00 Uhr am Rathaus stattfinden.
Die Adventshütte des Jugendzentrums wird auf dem Rathausplatz aufgestellt sein mit Bewirtung gegen Unkostenbeitrag.
Der Erlös geht den jeweiligen Gestaltern der Adventsfenster zu.
Wir freuen uns auf viele Besucher.

Räum- und Streupflicht

Die Gemeindeverwaltung weist die Bürger auf die Räum- und Streupflicht hin. Während der Wintermonate sollte man wieder, vor allem morgens, mit unliebsamen Überraschungen in Form von Schnee oder Glätte rechnen.
Es reicht nicht, nur das eigene Auto von Schnee und Eis zu befreien, sondern es gilt vor allem auch, den öffentlichen Gehweg vor dem eigenen Grundstück „trittsicher“ zu machen.
Deshalb wird auf folgendes hingewiesen:

- Den Straßenanliegern (Eigentümern und Besitzern, das heißt auch Mietern und Pächtern) obliegt es, innerhalb der geschlossenen Ortslage einschließlich der Ortsdurchfahrten die Gehwege zu reinigen, bei Schneeanhäufungen zu räumen sowie bei Schnee- und Eisglätte zu streuen.
- Falls Gehwege auf keiner Straßenseite vorhanden sind, ist eine Fläche von 1,50 m Breite freizuhalten.
- Die Gehwege müssen werktags bis 7.00 Uhr und sonn- und feiertags bis 8.00 Uhr geräumt und gestreut sein. Wenn nach diesem Zeitpunkt Schnee fällt oder Schnee- bzw. Eisglätte auftritt, ist unverzüglich, bei Bedarf auch wiederholt, zu räumen und zu streuen. Diese Pflicht endet um 20.00 Uhr.

Zum Bestreuen ist möglichst abstumpfendes Material wie Sand, Splitt oder Asche zu verwenden. Mit Salz sollte sparsam umgegangen werden.
Eine völlige Beseitigung der Eis- und Schneeglätte kann durch Räumen und Streuen nicht erreicht werden. Deshalb müssen Fußgänger bei derartigen Witterungsverhältnissen trotz bestreuter Wege mit vereinzelten glatten Flächen rechnen.

Aktuelle Abfuhrtermine:

Papierabfuhr - Blaue Tonne:
Samstag, 04.11.2023
Gelber Sack – Blaue Tonne:
Montag, 06.11.2023
Müllabfuhr - schwarze Tonne:
Mittwoch, 08.11.2023 u.
Mittwoch, 22.11.2023
Grüngut:
Mittwoch, 08.11.2023
eingesammelt werden Gartenabraum, Gehölzschnitt, Baumreisig, Gras und Laub
nicht eingesammelt werden: organische Küchenabfälle, Boden, Steine und Wurzelstöcke
Aufgrund unterschiedlicher Verwertungswege ist es zwingend erforderlich, saftendes und holziges Grüngut getrennt anzunehmen.

Backen

Backtreff:
Am 09.11.2023 trifft sich der Backtreff um 19.30 Uhr im Backhaus zum gemeinschaftlichen Backen.
Alle interessierten Bürgerinnen und Bürger sind recht herzlich eingeladen.

Gemeindebacken:
am 10.11.2023 ab 9.00 Uhr findet das Gemeindebacken statt.
Bitte die Teige bis 9.00 Uhr ins Backhaus bringen.

Vereine und sonstige Institutionen

72 Stunden Aktion

Euch schickt der Himmel!
Seid ihr bereit? Die Welt braucht Held*innentaten. Und Engel, die sich für andere einsetzen!
Mach mit bei Deutschlands größter Sozialaktion wo wir die Welt in 72 Stunden ein bisschen besser machen wollen!
Ein internationales Sportturnier? Eine politische Aktion zum Thema Flucht oder ein Biotop für den Kindergarten?
Am 18. April 2024 geht's los!
Der Koordinierungskreis findet für Euch passende Aufgaben!
Mehr Infos auf www.rost.72stunden.de
Meldet euch einfach im katholischen Jugendreferat bei Anna Stützle oder Andi Hofer:
astuetzle@bdkj-bja.drs.de ahofer@bdkj-bja.drs.de

KANZACH

Bürgermeister Klaus Schultheiß

Sprechzeiten des Bürgermeisters:	Mo.	09.00 - 12.00 Uhr
	Di.	17.00 - 19.00 Uhr
	Mi.	09.00 - 12.00 Uhr
Sprechzeiten Bürgerbüro/Sekretariat:	Mo.	09.00 - 12.00 Uhr
Monika Hammer	Di.	17.00 - 19.00 Uhr
	Mi.	09.00 - 12.00 Uhr
Tel.- Nummer:	0 75 82 / 82 86	
	www.gemeinde-kanzach.de	

Vereine und sonstige Institutionen

Bachritterburg Kanzach

Rückblick Familiensonntag am 17.09.2023
Wir, die Freunde der Bachritterburg, möchten allen Beteiligten ein herzliches Dankeschön sagen für die zahlreichen Kuchenspenden, allen ehrenamtlichen Helfern, der Landjugend Kanzach und den Mitarbeitern der Burg, die alle zum Gelingen dieses tollen Familientages beigetragen haben. Auch nochmals ein Danke an alle Bauhelfer und vor allem der Kreissparkasse Biberach für die finanzielle Unterstützung des Insektenhauses und dem Lehrpfad.

Vorankündigung „Advent im Turm“ am 02./03.12.2023
Wir möchten schon heute unseren Weihnachtsmarkt ankündigen, der am Samstag, den 02.12.2023 von 15 Uhr bis 20 Uhr und Sonntag, den 03.12.2023 von 11 Uhr bis 17 Uhr stattfindet.
Wir konnten auch für dieses Jahr wieder tolle Aussteller gewinnen von Silberschmuck, Bastelarbeiten, Keramikarbeiten und vieles mehr. Auch für leibliches Wohl und musikalische Unterhaltung ist gesorgt. Unser Kindergarten wird an beiden Tagen wieder ein Kinderprogramm bieten. Samstag eine Bastelstube und am Sonntag eine Märchenstunde.

Jahreshauptversammlung am 01.12.2023
Wir laden schon heute alle Mitglieder und Freunde zur Jahreshauptversammlung „Freunde der Bachritterburg e.V.“ am Freitag, den 01.12.2023 um 19 Uhr in die Bachritterburg mit der folgenden Tagesordnung ein:
1. Begrüßung und Totenehrung
2. Jahresbericht
3. Kassenbericht
4. Bericht der Museumsleitung und Vorstellung des Jahresprogramm 2024
5. Verschiedenes

Anträge unter Punkt Verschiedenes bitte bis eine Woche vor der Versammlung schriftlich beim Vorstand einreichen. Wir freuen uns auf zahlreiche Freunde und Gäste.

Mit freundlichen Grüßen
Euer 1. Vorstand *Helmut Wuttge*

GEMEINSAME MITTEILUNGEN

Die Deutsche Rentenversicherung Baden-Württemberg: Kontenklärung: So prüfen Sie den Versicherungsverlauf Ihrer Rente

Die gesetzliche Rente berechnet sich nach dem Verdienst. Aber nicht nur: Rentenpunkte gibt es zum Beispiel auch für die Kindererziehung. Damit unterm Strich das herauskommt, was zusteht, braucht die Deutsche Rentenversicherung (DRV) in der Regel noch Informationen. Mit der sogenannten Kontenklärung können Lücken oder Fehler im Rentenverlauf korrigiert werden.

Wen betrifft die Kontenklärung und warum ist sie so wichtig?
Ein vollständiges und aktuelles Versicherungskonto ist die Grundlage für aussagekräftige Rentenauskünfte und Renteninformationen. Das Versicherungskonto enthält alle Zeiten, die für die Rente wichtig sind. Dazu gehören neben Beitragszeiten zum Beispiel auch Schul-, Arbeitslosigkeits-, Krankheits- und Kindererziehungszeiten. Nicht alle diese Zeiten liegen der gesetzlichen Rentenversicherung automatisch und korrekt vor. Mit der Kontenklärung können Versicherte möglichst durchgängig alle rentenrelevanten Stationen nachweisen.

Muss ich die Kontenklärung beantragen oder meldet sich die Rentenversicherung?
Die Rentenversicherung meldet sich regelmäßig automatisch – das erste Mal, wenn man 43 Jahre alt ist. Ab einem Alter von 55 Jahren wird alle drei Jahre eine Rentenauskunft mit persönlichem Versicherungsverlauf zugeschickt. Jeder kann aber auch selbst aktiv werden und jederzeit einen Antrag auf Kontenklärung stellen. Am einfachsten und schnellsten geht das über die Online-Services auf der DRV-Homepage unter www.deutsche-rentenversicherung.de/online-services.

Gibt es Fristen und wie schnell muss man reagieren?
Wird man von der Rentenversicherung angeschrieben, sollte man innerhalb von sechs Monaten antworten. Keine Panik allerdings: Wenn man Dinge nachreichen will, kann man das selbstverständlich auch später noch machen.

Welche Zeiten sind bei der Durchsicht des Verlaufs besonders wichtig?
Am besten geht man chronologisch vor. Arbeitsjahre zählen ab dem ersten Beitrag, Schul- und Studienzeiten ab dem 17. Lebensjahr. Anhand des zugesandten Verlaufes sollte man Zeile für Zeile prüfen, ob alle Monate und Jahre aufgeführt wurden. Gerade von Schule und Studium liegt der DRV nichts vor. Wer keine Nachweise mehr hat, kann beim Landesschulamt oder der Ausbildungsstätte nachfragen.
Wer Kinder hat, sollte im Rentenverlauf vor allem den Passus »Kindererziehungszeit« im Blick haben und diese Zeit beantragen. Denn sie bringt Punkte. Für drei Jahre nach der Geburt des Kindes bekommt ein Elternteil rund einen Rentenpunkt

pro Erziehungsjahr gutgeschrieben. Für die ersten zehn Jahre nach der Geburt können außerdem Kinderberücksichtigungszeiten angerechnet werden.
Zeiten der Berufsausbildung werden bei der Rentenberechnung besonders bewertet. Aus diesem Grund sollte man darauf achten, dass diese Zeiten auch im Versicherungsverlauf als berufliche Ausbildung gekennzeichnet sind.
Wo können Lücken entstehen?
Lücken können in Zeiten entstehen, in denen man sich eine private Auszeit genommen oder während einer selbständigen Tätigkeit keine Beiträge eingezahlt hat. Diese Zeiten werden für die Rentenberechnung nicht gewertet, da die Höhe der Rente größtenteils von den gezahlten Beiträgen abhängt. Am besten listen Versicherte aber alle Zeiten auf, um sicher zu sein, dass nichts unter den Tisch fällt.
Wo bekomme ich Hilfe?
Hilfe gibt es bei der kostenlosen Hotline der Rentenversicherung unter 0800 1000 48024. Auch Beratungen vor Ort in einem Regionalzentrum oder einer Außenstelle der DRV Baden-Württemberg sind möglich. Anträge auf Kontenklärung nehmen außerdem die Ortsbehörden der Gemeinden auf und leiten diese an die DRV weiter.

Mitteilungen aus dem Gemeindeverwaltungsverband

20. Oggelshauser Weinfest mit Weinen vom Weingut Matheis

Die Musikkapelle Oggelshausen lädt am Samstag, 04. November 2023 zum 20. Oggelshauser Weinfest im Dorfgemeinschaftshaus ein. Den Auftakt bildet ein von der Musikkapelle mitgestalteter Gottesdienst in der Oggelshauser Kirche um 18.30 Uhr. Im Anschluss daran beginnt das Weinfest im Dorfgemeinschaftshaus bei freiem Eintritt. Die musikalische Unterhaltung übernimmt an diesem Abend die „Bänkles Mugge“, eine Gruppe von Musikern aus dem Raum Bad Wurzach. Daneben erwarten die Gäste kulinarische Höhepunkte in Form von Elsässer Flammkuchen, vegetarischem Flammkuchen, Tellersulzen sowie Vesperplatten mit Wurst oder Käse. Die Weinkarte bietet dieses Jahr wie bereits beim letzten Mal eine große Auswahl an hochwertigen Weinen aus der Wein-Erlebnis-Region Rheinhessen vom Weingut Matheis.
Bei der Wahl zur Weinhoheit können alle Gäste teilnehmen um sich durch die Beantwortung verschiedener Fragen den Titel zu sichern. Nach der Wahl übernimmt der Alleinunterhalter Reinhold Hospach das Programm und lädt zum Tanzen ein.
Die Musikkapelle Oggelshausen freut sich auf Ihren Besuch im Saal des Dorfgemeinschaftshauses in Oggelshausen.

Mitteilung aus der Umgebung

Eine Ausbildung mit Sinn und Zukunft

Vier junge Frauen und Männer haben im September ihre Ausbildung als Heilerziehungspfleger:innen am Standort Bad Schusenried des ZfP Südwürttemberg begonnen. Seit diesem Jahr bietet das Sozialunternehmen für angehende Heilerziehungspflegende auch Ausbildungsstellen in der Region Donau-Riss an. Erst vor wenigen Wochen ist Annalena Bechter in ihre Ausbildung als Heilerziehungspflegerin gestartet. „Ich bin glücklich mit meiner Berufswahl – ich helfe anderen und leiste eine sinnvolle Arbeit“, ist die junge Frau überzeugt, die aus der Pharmaziebranche in den sozialen Bereich wechselte. Während der dreijährigen Ausbildungszeit wird sie wie ihr Kollege Janik Vogt in der Klinik für Forensische Psychiatrie und Psychotherapie in Bad Schussenried ausgebildet und auf verschiedenen Stationen eingesetzt, um möglichst viele Bereiche und Krankheitsbilder kennenzulernen. „Besonders die Vielseitigkeit und gute Betreuung gefallen uns“, sind sich Vogt und Bechter einig.
Auch Birgit Schick, Pflegerische Direktorin der Klinik für Forensische Psychiatrie und Psychotherapie in Bad Schussenried, und Johannes Bürker, Leiter des Bereichs Ambulante Dienste und Teilhabe, freuen sich über die motivierten Nachwuchskräfte. „Uns war es ein besonderes Anliegen, die breit gefächerte Ausbildung auch in der Region Donau-Riss anzubieten“, betont Birgit Schick. „Heilerziehungspflegende haben ein sehr variationsreiches Profil und sind mit ihrem pädagogischen Background eine wertvolle Ergänzung für multiprofessionelle Teams“, ergänzt Bürker. Besonders wichtig seien die Fachkräfte für die Beziehungsarbeit mit Patient:innen, die, so weiß die Pflegerische Direktorin, auf forensischen Stationen eine besondere Herausforderung darstelle. „Hier sind pädagogische Methodiken ebenso gefragt wie Gesprächskompetenz, Einfühlungsvermögen und Geduld.“ Zusätzlich können Heilerziehungspflegende medizinisch-pflegerisches Wissen einbringen und anwenden. So ist für die Auszubildenden ein sechswöchiges Pflegepraktikum vorgesehen, das in externen Einrichtungen, aber auch beispielsweise in einem Pflegeheim des ZfP absolviert werden kann. Während ihrer Ausbildung werden sie außerdem von sogenannten Mentor:innen betreut, an die sie sich mit Fragen jederzeit wenden können.
Wegbegleiter sein
Im Bereich Ambulante Dienste sind seit Kurzem Juliane Wittig, Aaron Hund und Marvin Beck als Auszubildende eingesetzt. Klient:innen im Alltag begleiten, gemeinsame Ziele erarbeiten, aber auch Beziehungen gestalten – all das gehört zu ihren Aufgaben. „Ich schätze es sehr, zeitlich flexibel, aber auch eigenständig arbeiten zu können“, berichtet Wittig und Aaron Hund ergänzt: „Man hat von Anfang an viel Freiraum und Gestaltungsfreiheit.“ Als positiv empfindet Marvin Beck die strukturierten Abläufe und dass stets Ansprechpersonen vor Ort sind. „Meinen Start erleichterte außerdem, dass ich das

Team, aber auch die Bewohnenden aus meinem Praktikum schon kannte.“ Ein dreimonatiges Vorpraktikum für Auszubildende mit Abitur und ein einjähriges Vorpraktikum für diejenigen mit Mittlerer Reife ist Voraussetzung für die Ausbildung. Auch ein Freiwilliges Soziales Jahr wie es Annalena Bechter leistete wird anerkannt. „Wir bieten jederzeit auch individuelle Hospitationen für Interessierte an“, so Bürker.
Was sollte man als Bewerber:in für eine Heilerziehungspflegeausbildung mitbringen? „Empathie und ein Gespür für Menschen sind wichtig, man sollte außerdem – besonders in der Forensik – ein ganzheitliches Interesse an Menschen haben, also auch deren Biografie und all ihre Facetten sehen wollen“, erklärt Schick. Heilerziehungspflegende sind außerdem eine Art Wegbegleiter, sie unterstützen und stoßen Entwicklungen an. „Es ist eine umfassend sinnhafte Tätigkeit, die einen auch mit Stolz erfüllt“, sagt Bürker, der selbst ausgebildeter Heilerziehungspfleger ist. „Nicht zuletzt haben die Fachkräfte viele Möglichkeiten, sich weiter zu entwickeln“, betont Schick. Auch das ZfP biete dabei Karrierewege. Wie Bürker absolvierte Birgit Schick die Ausbildung in der Heilerziehungspflege. Während die heutige Pflegedirektorin ein Studium in Pflegemanagement oben drauf sattelte, entschied sich Johannes Bürker für das Studienfach Sozialpädagogik.
Noch ganz am Anfang stehen währenddessen die vier jungen Auszubildenden. Im September begann für sie nicht nur die praktische, sondern auch die theoretische Ausbildung im Diakonischen Institut für Soziale Berufe in Ravensburg. Dort vertiefen sie in den kommenden drei Jahren im Blockunterricht ihr Wissen zu Themen wie Gesundheit und Pflege und eignen sich Kompetenzen in Bereichen wie Organisation und Management an. Mit dem Diakonischen Institut für Soziale Berufe (DI) in Ravensburg-Weissenau möchte das ZfP künftig verstärkt zusammenarbeiten.

Sana Klinikum Landkreis Biberach

doctor-medic Tudor Bucur (rechts) und Dr. Thomas Brummer, Chefarzt der Medizinischen Klinik mit Schwerpunkt Kardiologie.

Biberacher Kardiologie baut Spektrum weiter aus. Neues Verfahren für herzkranke Patienten.
Die Abteilung für Kardiologie des Biberacher Zentralkrankenhauses unter Leitung von Chefarzt Dr. Thomas Brummer hat ihr Spektrum um die Elektrophysiologie erweitert. Mithilfe dieses invasiven Verfahrens kann in einem der beiden zur Verfügung stehenden Herzkatheterlabore die Art und Ursache von Herzrhythmusstörungen jetzt noch genauer bestimmt und behandelt werden. Möglich wurde dies durch die Gewinnung von Herrn doctor-medic Tudor Bucur, der den neuen kardiologischen Teilbereich leitet und aktuell weiter ausbaut.
Jährlich werden rund 400.000 Menschen wegen Herzrhythmusstörungen in deutsche Kliniken eingeliefert. Die Ursachen hierfür sind breit gefächert und je nach Art und Ausprägung der Rhythmusstörung kommen verschiedene Therapieformen infrage: medikamentös-konservative Behandlungen, Ablationsbehandlungen sowie die Implantation eines Defibrillators oder Herzschrittmachers. Lassen sich die Beschwerden wie Herzrasen, Schwindel oder ungeklärte Bewusstlosigkeit jedoch nicht genau zuordnen, kann am Biberacher Sana Klinikum jetzt eine elektrophysiologische Untersuchung (EPU) Aufschluss über die zugrundeliegende Störung geben. Die bei dieser Technik direkt im Herzen angefertigten EKG-Ableitungen ermöglichen in vielen Fällen eine noch genauere Diagnose bradykarder (verlangsamter) und tachykarder (zu schneller) Rhythmusstörungen, als bei einem klassischen, von der Körperoberfläche abgeleiteten EKG. Schnelle Rhythmusstörungen wie Vorhofflimmern, Vorhofflattern oder auch andere Vorkammertachykardien können dabei direkt während der Untersuchung durch eine sogenannte Ablation (Verödung) zielgenau behandelt werden. Bei dieser werden über die Leistengefäße mehrere dünne Katheter mit Hilfe eines sogenannten 3D-Mapping Verfahrens oder unter Durchleuchtungs-Kontrolle im Herzen platziert, um von dort aus den Ursprungsort und den zu Grunde liegenden Mechanismus einer Rhythmusstörung aufzudecken. Mittels der Ablationskatheter werden die betroffenen Herzmuskelareale gezielt verödet und das Wiederauftreten der Störung verhindert. Bestimmte Herzrhythmusstörungen können so dauerhaft geheilt und eine langwierige medikamentöse Therapie verhindert werden.
Durchgeführt wird die neue interventionelle Untersuchungsmethode federführend von doctor-medic Tudor Bucur, der seit Juni dieses Jahres als weiterer Oberarzt im Fachbereich Kardiologie der Medizinischen Klinik und Leiter des neuen Schwerpunkts tätig ist. Der 44-jährige Facharzt für Innere Medizin und Kardiologie erhielt seine Ausbildung zum Elektrophysiologen ab dem Jahr 2013 in der Asklepios Klinik in Hamburg unter Prof. Dr. Kuck. Zuletzt leitete er die Abteilung für Elektrophysiologie als verantwortlicher Oberarzt am Herzzentrum Coswig. „Die Elektrophysiologie stellt eine wertvolle Ergänzung der bisherigen diagnostischen und therapeutischen Möglichkeiten am Biberacher Klinikum dar“, so Dr. Thomas Brummer. „Ich freue mich, dass wir hierfür mit Herrn Bucur einen ausgewiesenen Experten auf seinem Gebiet für Biberach gewinnen konnten und so die Versorgung von Patientinnen und Patienten mit Herzproblemen in der Region noch weiter ausbauen können.“
Weitere Informationen zum Fachbereich sind online unter www.sana.de/biberach erhältlich.

LandFrauenverband Biberach-Sigmaringen

Jahreshauptversammlung vom LandFrauenverband Biberach-Sigmaringen am Freitag, 10. November 2023 in der Donauhalle in Neufra bei Riedlingen.
Die Versammlung beginnt um 9.30 Uhr mit Begrüßung und Grußworte, anschließend unterhält Frau Ingrid Koch, Autorin und Mundartdichterin vom Bodensee, mit Bühnenpartner Herr Bretzel die Gäste. Nach dem Mittagessen gibt es ein Talk mit Ehrengästen, Bericht vom Verband und der LandFrauen Chor singt. Es gibt ein kleiner Markt der Möglichkeiten sowie Kaffee und Kuchen. Es wird ein Unkostenbeitrag erhoben.
Wann: Freitag, 10. November 2023 um 9.30 Uhr
Ort: Donauhalle Neufra/ Riedlingen, Kiesgrubenweg 10,
Alle Mitglieder und Nichtmitglieder sind herzlich eingeladen.
Anmeldung bis 2. November 2023 bei Erika Wohlhüter Tel. 07576/1702 oder Gabi Hägele Tel. 07371/10149
LandFrauenverband Biberach-Sigmaringen
Kreisvorsitzende Doris Härle

Das Landratsamt informiert

Die Bibliothek/Mediothek im Kreis-Berufsschulzentrum (BSZ) informiert:

Bibliothek im BSZ während der Herbstferien geschlossen

In den Herbstferien ist die Bibliothek/Mediothek im Kreis-Berufsschul-zentrum Biberach vom 30. Oktober bis zum 3. November geschlossen. Die Rückgabe ausgeliehener Medien ist trotzdem möglich. Der dafür eingerichtete Briefkasten befindet sich im Schulgebäude, links neben der Eingangstür der Bücherei und ist in den Ferien montags bis freitags von 8 bis 16 Uhr zugänglich.

Kommunaler Präventionspakt (KOMM) KOMM fördert zum 26. Mal Projekte aus den Bereichen Suchtprävention, Gewaltprävention und Jugendschutz

Das Programm „KOMM vor Ort" findet im November 2023 zum 26. Mal statt. Und auch in diesem Herbst werden wieder Präventionsprojekte an Schulen, in Vereinen und in der Jugendarbeit für Kinder und Jugendliche aus dem Landkreis Biberach gefördert. Die Projekte sollen sich inhaltlich mit dem Themenfeld Suchtprävention, Gewaltprävention oder Jugendschutz befassen. Einzelne Projekte können eine Förderung von bis zu 1.500 Euro erhalten. Förderberechtigt sind freie und öffentliche Träger der Jugendarbeit, Initiativgruppen, Schulen, Schulfördervereine, Arbeitskreise und gemeinnützige Vereine. Bewerbungen sind ab sofort möglich. Anträge sind bis 15. November 2023 beim Landratsamt Biberach, Kommunale Suchtbeauftragte, Heike Küfer, Rollinstraße 15, 88400 Biberach in digitaler Form einzureichen. Die Projektauswahl trifft eine Jury. Die aktuellen Programmunterlagen, Antragsformulare und nähere Informationen zur Ausschreibung finden sich im Internet unter www.ju-bib.de. Fragen können auch an die Kommunale Suchtbeauftragte, Heike Küfer gerichtet werden, Telefon 07351 52-6326.

Hintergrund

Seit 2008 besteht der kommunale Präventionspakt des Landkreises Biberach – KOMM, der sich mit den Themenbereichen Suchtprävention, Gewaltprävention und Jugendschutz beschäftigt. Dieser Kommunale Präventionspakt wurde zwischen dem Landkreis, den Städten und Gemeinden, der Polizei und der Caritas geschlossen. In ihm arbeiten verschiedene Kompetenzen zusammen. Wichtige Kooperationspartner sind zudem die Sana Kliniken Landkreis Biberach, die Zentren für Psychiatrie Südwürttemberg und das Staatliche Schulamt Biberach. Mit KOMM handeln die Verantwortlichen gemeinsam, um die Gefahren für Kinder und Jugendliche einzudämmen, Lebenskompetenzen zu stärken und eine gesunde Entwicklung von Kindern und Jugendlichen zu fördern.

Feldbegehung zum Thema „Brachebegrünung und Untersaaten in Winterraps"

Das Landwirtschaftsamt Biberach lädt alle Interessierten zu einer Feldbegehung zum Thema „Brachebegrünung und Untersaaten in Winterraps" ein. Treffpunkt ist am Dienstag, 31. Oktober 2023, 14 Uhr am Gemeindeverbindungsweg zwischen Stafflangen und Mittelbiberach (GEO-Daten: 48.094213, 9.730604). Die Anfahrt wird ausgeschildert.

Brachebegrünung

In der Demo-Versuchsanstellung wurden nach der Getreideernte 17 verschiedene Saatgutmischungsvarianten ausgesät. Die Versuchsanstellung soll die Eignung der verschiedenen Arten zur Bodenverbesserung und Unkrautunterdrückung im Vegetationsverlauf zeigen.

Untersaaten in Winterraps

An einem zweiten Versuchsstandort sind verschiedene Varianten von Untersaaten im Winterraps ausgesät worden. Ziel der Demoversuchsanstellung ist die Unterdrückung von unerwünschten Beikräutern im Rapsbestand, wodurch der Einsatz von Pflanzenschutzmitteln reduziert werden kann.
Die Teilnahme ist kostenfrei.
Eine Anmeldung ist nicht erforderlich.

Fortbildung für Waldbesitzer „seilunterstützte Holzfällung"

Zum Abschluss eines erfolgreichen Fortbildungstags gab es ein Gruppenbild mit allen Teilnehmenden. Bildquelle: Landratsamt

Das Kreisforstamt hat am 6. Oktober 2023 einen eintägigen Kurs zur seilunterstützten Holzfällung durchgeführt. 20 Teilnehmer haben ihre Kenntnisse im praktischen Umgang und fachgerechten Einsatz einer Seilwinde sowie der seilunterstützten Fällung und dem Beiseilen von Kurz- und Langholz vertieft.
Der Fortbildungstag startete mit einer Präsentation der Sozialversicherung für Landwirtschaft, Forsten und Gartenbau (SVLFG). In kurzer prägnanter Form wurden dabei die aktuellen Sicherheitsbestimmungen im Seilwindeneinsatz vorgestellt. Vor der Mittagspause übten die Teilnehmer dann das Knüpfen des sogenannten „flämischen Auges", einer besonderen Form einer stabilen Endschlaufe eines Seiles.
Bei schönstem Herbstwetter ging es nachmittags dann in den Wald. Das Rücken von kurzem und langem Holz unter Sicherheitsaspekten, womit das Herziehen von Stammholz mit dem Seil bis an die Rückegasse gemeint ist, war hier ein Thema. Höhepunkt war die anschließende praxisnahe seilunterstützte Baumfällung mithilfe der richtigen Schneidetechnik und einer Forstraupe. Schritt für Schritt wurde hier die Vorgehensweise demonstriert. Hinweise und Tipps für ergonomisches und materialschonendes Arbeiten wurden vorgestellt und diskutiert. Gegen 16 Uhr endete dann ein abwechslungsreicher Fortbildungstag mit der Ausgabe der Teilnahmebescheinigungen und einem Gruppenfoto.

Hintergrund

Seilwinden sind aus der Waldarbeit kaum mehr wegzudenken. Sie machen die Arbeit leichter und bei ordnungsgemäßem Einsatz, auch sicherer. Mit Seilwinden können Bäume die entgegen der gewünschten Fällrichtung hängen, kräftesparend und sicher zu Fall gebracht werden. Außerdem können die gefällten Bäume bodenschonend aus dem Bestand gerückt werden.

Soziale Netzwerke und Jugend - Ein Auftrag für moderne Erziehung

Der Kommunale Präventionspakt und das Kreisjugendreferat haben am 16. Oktober 2023 zu einem Vortrag mit dem Thema „Soziale Netzwerke und Jugend – Ein Auftrag für moderne Erziehung" ins Landratsamt nach Biberach eingeladen. Während der Pandemiejahre bot das Landratsamt online Elternabende mit Clemens Beisel unter dem Titel „Clemens hilft" an. Nun konnte der Referent in Präsenz begrüßt werden. „Wir sind freuen uns, dass wir Herrn Beisel für diesen Vortrag gewinnen konnten, da wir seine Kompetenz im Bereich Medien und seine herausragende Art der Vermittlung

solcher Inhalte sehr schätzen“ freut sich Heike Küfer, kommunale Suchtbeauftragte bei der Begrüßung.
Die anwesenden Fachkräfte, Eltern und weiteren Interessierten erfuhren von Clemens Beisel an dem Abend, wie Messenger Dienste, aber auch Instagram und Snapchat arbeiten und wie sie es schaffen, Kinder und Jugendliche dauerhaft an sich zu binden. Kinder und Jugendliche können sich oft von dem Sog, der von diesen und ähnlichen Apps ausgeht, kaum mehr lösen und weisen ein missbräuchliches Konsumverhalten auf. Ein großer Teil des Tages wird von den genannten Medien vereinnahmt und hält Kinder und Jugendliche vom Lernen und von realer Freizeitgestaltung mit Freunden ab. Welche Möglichkeiten Eltern und Fachkräfte haben, konstruktiv mit diesem Thema umzugehen, wurde an anschaulichen Beispielen erläutert. Der Referent gab den Eltern auch Spielregeln für die Handynutzung ihrer Kinder mit auf den Weg. Er appellierte dabei insbesondere an die Vorbildfunktion der Eltern. Nur was Eltern selbst vorleben wird von Kindern akzeptiert.

Aktuelles

„Bigband Saulgau hat Euch lieb“ – Ein Konzert für Jazzliebhaberinnen

Auch in diesem Herbst kommen Jazzfans wieder auf ihre Kosten: beim Konzert der Bigband Bad Saulgau am 18. November 2023 um 20 Uhr im Kurzentrum Bad Buchau.
Unter dem Motto „Bigband Saulgau hat Euch lieb“ widmet die Jazzformation den Abend allen treuen und auch neuen Fans. Das Konzert ist eine Liebeserklärung an die Bigband-Musik und eine Hommage an die Vielfalt der Emotionen, die sie hervorruft.
Unter der Leitung von Alexander Werner nimmt die Band ihr Publikum mit auf eine musikalische Reise durch die verschiedenen Aspekte der Liebe. Egal ob romantische Liebe, käufliche Liebe, die Liebe zur Heimat oder zu unserem Planeten – die Zuhörer:innen können sich auf eine abwechslungsreiche Auswahl an Stücken freuen, die das Thema Liebe in all ihren Facetten erkunden.
„Unsere Musikerinnen und Musiker haben sich mit großer Hingabe auf dieses Konzert vorbereitet. Mit leidenschaftlichen Balladen, mitreißenden Swing-Nummern und heißen Latin-Rhythmen wollen wir unser Publikum begeistern und berühren“, sagt Bandleader Alexander Werner, der auch als Solist und Sänger auftreten wird. Mit von der Partie sind Sängerin Ute Scherf-Clavel, die alle mit ihrer souligen Stimme in den Bann zu ziehen weiß, sowie Moderator Professor Dr. Michael Stephan, der charmant und gekonnt durch das Programm führt.

„Et lux perpetua“ mit dem Konzertchor Oberschwaben und der Capella Novanta

In zwei Konzerten am Samstag, den 4. November um 18 Uhr im Münster Obermarchtal sowie am Sonntag, den 5. November um 18 Uhr im Bibliothekssaal im Kloster Bad Schussenried werden aufgeführt: „Et lux perpetua - Und das ewige Licht leuchte ihnen“ von Gregor Simon, eine Streichersinfonie von Felix Mendelssohn-Bartholdy sowie Musik für Flöte und Harfe.
Karten für Obermarchtal zu 28, 23 und 18 € gibt es im Vorverkauf über: www.reservix.de **sow**ie an der Abendkasse (ab 17:15 Uhr).
Karten für Bad Schussenried können reserviert werden unter Tel. 07583 9269140 (Neues Kloster) und gibt es an der Abendkasse (ab 17:15 Uhr). Der Eintritt ist 25 €.
Für beide Konzerte gilt: Azubis und Studenten sind um 5 €, Schüler ab 15 Jahre um 10 € ermäßigt. Schüler bis 14 Jahre haben freien Eintritt.

Chor Espressivo Einladung zum Jahreskonzert 2023

Unser Jahreskonzert findet am 11. November um 19.30 Uhr in der Riedlinger Stadtpfarrkirche statt.
Nach einer kurzen Babypause hat Chorleiterin Carolin Fischer die Zügel wieder fest in der Hand und wird am Konzertabend neben neu eingeübten Gospels und Spirituals auch das ein oder andere fast vergessene, aber nun wieder aufgefrischte Stück, wie „Give me a Sign“ oder „Let it flow“, präsentieren.
An der Abendkasse (Einlass um 18.45 Uhr) kostet eine Karte für Erwachsene 13 Euro, Schüler und Studenten bezahlen 10 Euro, Kinder unter 12 Jahren haben freien Eintritt.
Der Kartenvorverkauf in der Hauptgeschäftsstelle der Kreissparkasse Riedlingen läuft ab 23.10.23 bis Freitag, 10.11.23, hierbei gibt es pro Karte einen Euro Ermäßigung.

SCHUSSENRIEDER Ü30 Party – Tanz im Herbst

Flirten, Feiern, Tanzen! „Eine für Alle“ lautet das Motto bei der großen SCHUSSENRIEDER Ü30 Party „Tanz im Herbst “ im Bierkrugstadel der Schussenrieder Brauerei Ott in Bad Schussenried am Samstag, 04.11.2023 ab 20 Uhr.

Für die Generation X, alle Singles, alle Verliebten, Verheirateten, Geschiedenen, Ü30er, Kinder der 80er und 90er und für alle jung Gebliebenen veranstaltet die Schussenrieder Brauerei Ott im Bierkrugstadel eine Tanzparty mit DJ Rainer. Von Schlager, Discofox, Freestyle, Hits der 80er bis 2000er ist für jeden Geschmack etwas dabei. Gespielt wird alles, was Spaß macht, gute Laune und Stimmung bringt! Eine Party für alle Generationen mit immer wiederkehrendem Wechsel der Musikstilrichtungen. Einlass ist ab 19 Uhr. Tickets sind online unter www.schussenrieder.de/veranstaltungen oder über eventim im VVK oder an der Abendkasse erhältlich.
Neben einer großen Tanzfläche mit viel Platz zum Tanzen, Sitzen und Stehen bietet der Schussenrieder Bierkrugstadel ein einmaliges Ambiente mit modernster Licht- und Tontechnik. Ein großer kostenloser Parkplatz sowie sechs E-Auto – Ladesäulen stehen den Gästen auf dem Brauereihof zur Verfügung.
Informationen zur SCHUSSENRIEDER Brauerei Ott mit Deutschlands 1. Bierkrugmuseum erhalten Sie unter:
www.schussenrieder.de,
auf www.facebook.com/SchussenriederBrauerei und auf www.instagram.com/schussenrieder_brauerei.

„...o könnt´ ich fliegen wie Tauben dahin...“

Großes Chor- und Orchesterkonzert am 19.11. in der Stiftskirche Bad Buchau
Am Sonntag, 19.11., 17 Uhr tritt der Konzertchor Federsee mit Werken von Felix Mendelssohn Bartholdy, Gerald Finzi und Antonin Dvorak unter der Leitung von Peter Schmitz auf. Karten zu 15 /10 Euro sind an der Abendkasse und erhältlich
Es wurde zur Tradition, dass im November der Konzertchor Federsee in der Stiftskirche sein Jahreskonzert aufführt. Das diesjährige Programm ist romantisch geprägt.
Felix Mendelssohn Bartholdys viktorianische Hymne „Hör mein Bitten“ für Sopran solo, Chor und Orgel eröffnet. Das Werk bezieht sich formal auf das traditionelle Anthem mit seinen häufigen Wechseln von Solo und Chorpartien, was dem Werk einen abwechslungsreichen Charakter verleiht.
Gerald Finzis ist in Deutschland weitgehend unbekannt. Sein Musikstil ist in der spätromantischen Tradition verwurzelt. Finzi entwickelte aber seinen eigenen Personalstil, der Benjamin Britten ähnelt und mit seinen vollen Klängen besticht.
Als Hauptwerk erklingt die Messe D-Dur op. 86 von Antonín Dvorak. Sie nimmt eine Sonderstellung innerhalb seiner Kirchenmusik ein, war sie doch ursprünglich für bescheidene Verhältnisse gedacht. Die Musik ist alles andere als bescheiden, grandios verknüpft Dvorak volkstümliche Melodien mit einem bemerkenswerten und bisweilen überraschenden harmonischen Reichtum.
Für die Aufführung konnte wieder Christoph Lahme gewonnen werden, der neue Fassungen der Werke für Klavier und Harmonium arrangierte. Dank dieser genialen Bearbeitung gelingt es, in Bad Buchau groß angelegte Orchesterwerke zur Aufführung zu bringen. Der Abend steht unter der Leitung von Peter Schmitz, der seit langen klangschönen Konzerten in Bad Buchau zur Aufführung bringt.
Ein bewährtes Vokalsolistenquartett ergänzt und bereichert die Besetzung.
Karten zu 15/10 Euro gibt es an der Abendkasse und in Buchau bei VeBu Buch+Papier am Marktplatz sowie in Biberach bei VOM FASS am Marktplatz.
Programm:
Antonín Dvorak Messe D-Dur op. 86
Felix Mendelssohn Bartholdy Hymne „Hör mein Bitten“
Gerald Finzi Magnificat
Ausführende
Christine Schmid, Sopran
Maike Biffar, Alt
Ewald Bayerschmid, Tenor
Matthias Rolser, Baß
Oliver Drechsel, Klavier
Christoph Lahme, Harmonium
Konzertchor Federsee
Leitung: Peter Schmitz

Acoustic-Rock mit „King Ralf“ im Bierkrugstadel

Am Samstag, den 11. November 2023 steht im Bierkrugstadel der SCHUSSENRIEDER Brauerei Ott alles im Zeichen des Rocks. Denn ab 20.00 Uhr sorgt „King Ralf“ mit seiner Powerstimme und der Gitarre für eine ganz besondere Atmosphäre. Der Eintritt kostet 10,00 €.
Seit Jahrzehnten ist der Musiker schon in Deutschland, Österreich und der Schweiz unterwegs. Auch in den USA hat er schon seine musikalischen Erfahrungen gemacht. Die Musikalität und ein respektables Publikum hat sich Ralf Kopp bei mittlerweile über 2000 Konzerten und TV Auftritten erspielt. Mit viel Charisma und sanfter Stimme begeistert er Liebhaber aller Rockklassiker vergangener Jahre. Mit seinen Songs von Bryan Adams, Bon Jovi, Whitesnake und vielen anderen bringt er sein Publikum zum Nachdenken, lachen, mitrocken oder mitsingen. Freuen Sie sich auf einen Live Gig der besonderen Art.
Tickets und Tischreservierung unter Tel 07583 404-11 oder per E-Mail an reservierung@schussenrieder.de.

Musikverein Unlingen e.V. veranstaltet wieder Hähnchensonntag To Go

Im November bietet der Musikverein Unlingen e.V. beim Hähnchensonntag To Go wieder Speisen zur Abholung an.
Ein Verzehr vor Ort ist leider nicht möglich.
Für folgende Tage können Sie Hähnchen und Pommes bestellen:

- Samstag, 04.11.2023 17:30 – 19:30 Uhr
- Sonntag, 05.11.2023 11:00 – 13:00 Uhr

Bestellen können Sie die Klassiker Hähnchen und Pommes zur Abholung wieder telefonisch am Dienstag, 31. Oktober in der Zeit von 19:00 bis 20:00 Uhr unter Tel. 07371 8969 oder Tel. 07371 9568113 oder online unter www.musikverein-unlingen.de
Der Verein bedankt sich schon jetzt für Ihre Unterstützung und freut sich auf Ihre Bestellung.

Adventsmarkt am Bischof-Sproll-Bildungszentrum in Rißegg

Die Elternbeiräte am Bischof-Sproll-Bildungszentrum laden die ganze Schulgemeinde, Ehemalige, Freunde und Interessierte herzlich zum Adventsmarkt am Samstag, den 25.11.2023 ab 11:30 bis 16.00 Uhr ins Bildungszentrum nach Rißegg ein. Der Adventsmarkt bietet eine Fülle von Angeboten, wie z. B. selbstgefertigte „Weihnachts-“Bastel- und Kreativarbeiten, kulinarische Köstlichkeiten, 5er Flohmarkt der SMV, Zeit und Gelegenheit für gemeinsame Begegnun-

gen, Spiel- und Bastelangebote für Eltern mit Kindern von 3 – 12 Jahren.
Der Verkauf der selbstgestalteten Advents- und Weihnachtsgestecke findet ab 13:00 Uhr in der alten Aula statt.
Für´s leibliche Wohl ist gesorgt mit Kaffee, Kuchen, Getränken und zahlreichern Gaumenfreuden verschiedener Klassen. Die Erlöse kommen unseren Eine-Welt-Schulprojekten, sowie der Schule/bzw. den Schülern zugute. Auf zahlreichen Besuch freut sich der Elternbeirat des Bischof-Sproll-Bildungszentrums.

Adventsbasar im Waldorfkindergarten Bad Schussenried

Sie sind auf der Suche nach handgemachtem Weihnachtsschmuck, einem individuellen Geschenk oder brauchen noch einen Adventskranz?
Wir laden Sie recht herzlich ein!
Der Adventsbasar des Waldorfkindergarten Bad Schussenried e.V. findet endlich wieder in seiner traditionellen Form statt. Am **25. November von 11 - 16Uhr** öffnen wir unsere Türen und laden Sie herzlich dazu ein, an unseren Verkaufsständen mit einem vielfältigen, handgefertigten Angebot an Spielsachen, Filzfiguren, Adventskränzen etc. zu stöbern und einzukaufen.
Sie dürfen gerne Hunger mitbringen! Es gibt selbstgebackene Kuchen, Torten und Kaffee, Kürbissuppe und Raclette-Seelen.
Natürlich sind auch kleine Besucher herzlich willkommen, denn wir haben ein kunterbuntes Kinderprogramm mit Puppenspielen und Bastelaktionen zusammengestellt.
Der Waldorfkindergarten Bad Schussenried freut sich sehr auf ihren Besuch!

Caritas hält Info-Vortrag zum Thema „Vorsorge treffen“

Jeder Erwachsene sollte eine Patientenverfügung und Vorsorgevollmacht haben - ganz egal in welchem Alter. Daher lädt die Caritas Biberach-Saulgau am Mittwoch, den 22. November zu einem Info-Vortrag ein. Beginn ist um 13:30 Uhr im Alfons-Auer-Haus, Kolpingstraße 43, in Biberach. Der Vortrag ist ein Ersatz-Termin für den ausfallgefallenen Vortrag im September.
Ein Unfall oder eine schwere Krankheit kann jeden jederzeit treffen. Mit einer Patientenverfügung und Vorsorgevollmacht wird vorgesorgt, dass die ganz persönlichen Vorstellungen umgesetzt werden, auch wenn man sich nicht mehr äußern kann. Doch was gibt es zu beachten? Was ist eine „Gesetzliche Betreuung“? Wie kann ich meinen „Digitalen Nachlass“ regeln? Welche geeigneten Vordrucke gibt es? Wie kann mit besonderen Familienkonstellationen umgegangen werden und wie findet sich die ganz persönliche Wertevorstellungen wieder? Solche und weitere Fragen sind Thema im Vortrag der Caritas-Mitarbeiterin Sonja Hummel.
Die Information ist für alle Menschen zugänglich, kostenfrei und unabhängig von Religion und Herkunft. Weitere Informationen sind unter www.lebensfaden.org zu finden.

Schulung für ehrenamtliche Jugendleiter*innen

Grundlegende und aufbauende Kenntnisse der Jugendarbeit, wie das Führen von Gruppen, Kinderschutz nach §72a SGB VIII, Medienpädagogik, Suchtprävention, Interkulturalität und Schubladendenken sowie Öffentlichkeitsarbeit werden angehenden oder bereits aktiven ehrenamtlichen Jugend- und Gruppenleiter*innen aus Vereinen in dem Juleica-Aufbaumodul der Kreisjugendringe Biberach und Ravensburg vermittelt. Das Seminar findet am Samstag 25.11. und Sonntag, 26.11.2023 von 8-19 Uhr bzw. 9- 19 im Humboldt- Institut in Bad Schussenried statt. Es kann auch besucht werden, wenn das Basismodul noch nicht absolviert wurde. Eine Anmeldung ist bis 10.11.2023 über info@kjr-biberach.de möglich. Die Kosten für Ehrenamtliche, Schüler und Studenten betragen 65€. Weitere Informationen gibt es auf www.kjr-biberach.de oder telefonisch beim Kreisjugendring Biberach unter 07351 3470746.

Blinden- und Sehbehindertenverband Württemberg e.V

Einladung zur Vortragsreihe „Leben mit Sehbehinderung“
Der Blinden- und Sehbehindertenverband Württemberg e. V. lädt zu einer Veranstaltungsreihe unter dem Motto „Leben mit Sehbehinderung“ in digitalem Format (Zoom) oder per Telefon, ein. Nachlassende Sehkraft tritt oft unerwartet ein und stellt die Betroffenen, aber auch die Angehörigen und Freunde vor große Fragen und Herausforderungen. Mit der Vortragsreihe möchten wir dem genannten Personenkreis Informationen geben, wie ein selbstständiges und selbstbestimmtes Leben trotz Sehbehinderung möglich ist.

Termin:
15. November 2023 um 19.00 Uhr
Thema: Augenerkrankung Retinitis Pigmentosa
Herr Dr. David Merle von der Universitätsaugenklinik Tübingen
Zeit: Von 19:00 Uhr bis 20:30 Uhr
BSV Württemberg e.V. lädt Sie zu einem geplanten Zoom-Meeting ein.
Meeting-ID: 854 0624 0815
Kenncode: 300683
Schnelleinwahl mobil
+49 69 71049922, 85406240815 Deutschland
+49 69 38079883, 85406240815 Deutschland
Einwahl nach Standort (Festnetz)
+49 69 7104 9922 Deutschland
+49 69 3807 9883 Deutschland
Meeting-ID: 854 0624 0815

Bitte melden Sie sich in unserer Verbandsgeschäftsstelle unter der Telefonnummer 0711-21060-0 oder per E-Mail vgs@bsv-wuerttemberg.de, an. Sie erhalten dann vor der Veranstaltung den Link zur Zoomkonferenz.
BSV Württemberg e.V., Lange Str. 3, 70173 Stuttgart,
https://www.bsv-wuerttemberg.de/

Bitte beachten Sie, dass wir unsere erfolgreiche Vortragsreihe ab 14. Februar 2024 mit interessanten und neuen Themen fortsetzen werden. Die Termine 2024 und Themen werden wir auf unserer Internetseite veröffentlichen. Wir bedanken uns für das große Interesse!

Herzlich Willkommen in der Schwäbischen Bauernschule

Seminare in der Schwäbischen Bauernschule im Dezember 2023
Kennen Sie das Bildungshaus „Schwäbische Bauernschule“ in Bad Waldsee?
Dort gibt es tolle Bildungsangebote für neugierige und interessierte Menschen.

15. bis 17.12.2023
Atem holen im Advent für Frauen
Sie suchen eine Atempause im Vorweihnachtstrubel? Gönnen Sie sich eine kleine Auszeit in Gemeinschaft mit Frauen mit Themen rund um den Advent und Zeit zur Besinnung auf diese schönen Tage im Jahreskreis.

Weitere Informationen und Anmeldung unter
https://www.schwaebische-bauernschule.de

KIRCHLICHE MITTEILUNGEN

Einladung zur Cäcilienfeier in Seekirch

Liebe Gemeindemitglieder der Seelsorgeeinheit am Federsee, der Kirchenchor Seekirch freut sich sehr, Euch alle zum diesjährigen Festgottesdienst anlässlich der alljährigen Cäcilienfeier **am Sonntag, den 12. November 2023 um 18.30 Uhr** in der Kirche Mariä Himmelfahrt Seekirch einladen zu dürfen.
Der Gottesdienst wird auf besondere Weise mitgestaltet von den Kirchenchören der Seelsorgeeinheit. Diese große Sängerschar erfreut die Zuhörer durch ein beeindruckendes Klangvolumen, wenn alle Chöre gemeinsam zur Ehre Gottes und für die Patronin der Kirchenmusik, die Hl. Cäcilia ihre Stimmen erklingen lassen. Lasst Euch von diesem Ereignis mitreißen und genießt mit uns gemeinsam einen feierlichen Gottesdienst.
Wir freuen uns über Euer zahlreiches Kommen.
Eure Mitglieder des Kirchenchores Seekirch

Katholische Kirchengemeinde

Stiftskirche St. Cornelius und Cyprianus
Öffnungszeiten Pfarrbüro Bad Buchau:
Di. 08:30 - 10:00 Uhr und 14:30 - 17:30 Uhr
Mi. 08:30 - 11:30 Uhr
Do. 08:30 - 11:30 Uhr
Fr. 08:30 - 11:30 Uhr und 14:30 - 17:30 Uhr
Telefon: 07582 91200
Fax: 07582 91201
E-Mail: kathPfarramt.BadBuchau@drs.de
www.se-federsee.de

Beichtgespräche und Krankenkommunion
- Bitte um Terminvereinbarung

Mittwoch, 01. November - Allerheiligen
10.15 Uhr Eucharistiefeier
Sonntag, 05. November
10.15 Uhr Eucharistiefeier
-gleichzeitig ist Kinderkirche-
-Beginn in den vorderen Bänken der Stiftskirche-
Montag, 06. November
18.30 Uhr Eucharistische Anbetung
Donnerstag, 09. November
18.00 Uhr Gedenkfeier zur Pogromnacht
- Beginn in der Stiftskirche -
Freitag, 10. November
17.00 Uhr Martinsfeier
- anschließend Laternenumzug-
Sonntag, 12. November
10.15 Uhr Eucharistiefeier
-Ministrantenaufnahme und Ministrantenehrung
-mitgestaltet vom Lumpenchor-

Friedensgebet
Es findet jeweils **donnerstags um 18.00 Uhr** ein Friedensgebet im Eingangsbereich der Stiftskirche.

Zur nächsten Kinderkirche am 05.11.2023 aden wir alle Kinder ab 3 Jahre ein. **Beginn ist um 10.15 Uhr in der Stiftskirche Bad Buchau in den vorderen Bänken.** (keine Anmeldung notwendig)
Wir freuen uns auf Euer Kommen.

St. Peter und Paul Kappel
Telefon: 07582 91200

Beichtgespräche und Krankenkommunion
- Bitte um Terminvereinbarung

Mittwoch, 01. November - Allerheiligen
15.00 Uhr Gottesdienst mit Gräberbesuch
- Beginn in der Kirche-
- mitgestaltet vom Stiftschor-
Freitag, 03. November
18.30 Uhr Requiem zum Allerseelentag für alle Verstorbenen
Sonntag, 05. November
09.00 Uhr Eucharistiefeier
Samstag, 11. November
18.30 Uhr Vorabendmesse
Sonntag, 12. November
- Gottesdienste in der Seelsorgeeinheit-

Johannes der Täufer in Dürnau
Telefon: 07582 91200

Beichtgespräche und Krankenkommunion

Donnerstag, 02. November - Allerseelen
18.30 Uhr Requiem für alle Verstorbenen
Sonntag, 05. November
10.15 Uhr Eucharistiefeier
-anschließend Gräberbesuch-
Sonntag, 12. November
09.00 Uhr Eucharistiefeier
Montag, 13. November
17.00 Uhr Martinsfeier - mit Laternenumzug

Mariä Himmelfahrt in Kanzach
Telefon: 07582 91200

Beichtgespräche und Krankenkommunion
- Bitte um Terminvereinbarung

Mittwoch, 01. November - Allerheiligen
10.15 Uhr Eucharistiefeier
- anschließend Gräberbesuch-
Sonntag, 05. November
- Gottesdienste in der Seelsorgeeinheit-
Sonntag, 12. November
10.15 Uhr Eucharistiefeier
Montag, 13. November
18.00 Uhr Martinsfeier - mit Laternenumzug

Allgemeine Mitteilungen

Terminkalender

Ökumenischer Seniorennachmittag am 08. November 2023
Wir laden herzlich zum Ökumenischen Seniorennachmittag am **Mittwoch, 08. November um 14.30 Uhr ins Evangelische Gemeindehaus** ein. Neben einem Impuls von Pastoralreferentin Claudia Wendt-Lamparter wird Frau Charlotte Mayenberger den Film „Jüdisches Leben in Buchau“ zeigen. Es ergeht herzliche Einladung.

Gedenkfeier zur Pogromnacht am Donnerstag, 09. November 2023 um 18.00 Uhr
- Beginn in der Stiftskirche-
Vor 85 Jahren, am 9. November 1938 brannten in ganz Deutschland die Synagogen. Auch Buchau hat in dieser Nacht den gewaltsamen Beginn der Auslöschung der jüdischen Gemeinde erlebt. Das Zusammenleben von Juden und Christen wurden gestört.
SA Leute aus Ochsenhausen legten Feuer, Fensterscheiben wurden zerschlagen und am nächsten Tag 15 Männer verhaftet und nach Dachau deportiert.
In einem ökumenischen Gedenkgottesdienst in der Stiftskirche mit anschließendem Schweigemarsch, vorbei am Platz der Synagoge zum Jüdischen Friedhof wollen wir an die Geschehnisse vor 85 Jahren erinnern.

Trauerkreis Bad Buchau
Zum Offenen Trauerkreis sind trauernde Angehörige eingeladen, die einen lieben Menschen verloren haben und sich in Gemeinschaft austauschen, sowie Begleitung und Stärkung auf ihrem Weg durch die Trauer erfahren wollen.
Das nächste Treffen ist am **Freitag, 10. November 2023 um 15.00 Uhr** im Bischof-Sproll-Haus, Weiherstr. 43, Bad Buchau. Es sind alle Menschen herzlich willkommen, unabhängig von Konfession und Wohnort. Die Teilnahme ist kostenlos.
Bei erstmaliger Teilnahme ist eine Anmeldung erwünscht.
Weitere Termine 2023: jeweils freitags, 08. Dezember
Begleitet wird der Trauerkreis von Renate Fuchs, Kontaktstelle Trauer von Caritas und Dekanat Biberach (Tel. 07351 80 95 400) und Ulrike Bledt, ehrenamtliche Mitarbeiterin der Seelsorgeeinheit Federsee (Tel. 07582/1232)

Männerchorklassiker in der Stiftskirche am 12. November 2023
Der in der Region bestens bekannte **Lumpenchor -** ein 18 Mann starkes Männerchorensemble mit Organistin **Maria Kniele** und Chorleiter **Joe Magino** gestaltet am Sonntag, 12. November um 10:15 Uhr in der Stiftskirche Bad Buchau die Kirchenmusik beim Sonntagsgottesdienst u.a. mit **Schuberts „Deutscher Messe“.**
Franz Schubert (1797-1828) bezeichnet seine „Deutsche Messe“ als Zeugnis der wahren und rechten Andacht:
„ ... Mit dem Glauben tritt der Mensch in die Welt, er kommt vor Verstand und Kenntnissen ... denn um etwas zu verstehen, muss ich vorher etwas glauben; er ist die höchste Basis, auf welche der schwache Verstand seinen ersten Beweispfeiler aufpflanzt. Verstand ist nichts als ein analysierter Glaube ...“
(Aus Schuberts Notizbuch vom 28. März 1824)
Das heute wohl populärste geistliche Chorwerk Schuberts (mit **„Heilig ist der Herr“**) entstand im Übergang von der Klassik zur Romantik im Jahr 1827 als Auftragsarbeit des Textdichters Johann Philipp Neumann.
Außerdem kommt das mächtige Chorwerk von **Ludwig van Beethoven** (1770 – 1825) „ Die Ehre Gottes in der Natur“, besser bekannt unter dem Titel **„Die Himmel rühmen“** zur Aufführung.
Im Schlussgesang erklingt der weltberühmte Choral von Dimitri Bortnjanski (1751 – 1825) und Text von Gerhard Tersteegen **„Ich bete an die Macht der Liebe“.** Diese beiden Chorwerke werden zusammen mit dem 1. Trompeter des Musikvereins Oggelshausen, **Maximilian Hader** aufgeführt.

Herzliche Einladung zur Wallfahrt zur Guten Beth
Nach ein paar Jahren Pause werden wir im November wieder eine Wallfahrt zur Guten Beth nach Reute durchführen.
Am Donnerstag, 23.11. wird um 18.30 Uhr die Messe in der Pfarr- und Klosterkirche in Reute stattfinden. Im Anschluss kehren die angemeldeten Teilnehmer noch zum Abendessen ein. Wir bitten dringend darum, dass niemand unangemeldet die für die angemeldeten Gäste reservierten Plätze im Gasthaus belegt.
Die Gute Beth war in schwierigen Zeiten für die Kirche eine wirkmächtige Beterin, wir schauen auch in unserer nicht leichten Zeit auf Ihr Zeugnis.
Bitte melden Sie Ihre Teilnahme und einen Platz im Bus bis zum **Freitag, 17. November 2023** im Pfarrbüro an. Danke!

Johanniter Hospizgruppe Bad Schussenried-Federsee
„Den letzten Tagen mehr Leben geben“
Begleitung von schwerstkranken und sterbenden Menschen und deren Angehörige. Wir begleiten Sie zu Hause und im Seniorenheim.
Kontakt: Tel. 07583/19214 oder 0174 4074383,
hospiz.bad-schussenried@johanniter.de

Ökumenischer Freundeskreis Asyl in Bad Buchau
Der ökumenische Freundeskreis Asyl trifft sich alle zwei bis drei Monate in der Alten Kaplanei, Oggelshauserstr. 7, direkt in der Verlängerung des Progymnasiums. Er besteht seit 2015 und hat sich zur Aufgabe gemacht, Geflüchtete und Asylbewerber im Federseeraum zu begleiten und Hilfestellungen im täglichen Leben anzubieten. Bestehende Hilfen und Angebote werden hier miteinander vernetzt, neue Angebote werden gemeinsam geplant. Wir freuen uns über Menschen, die mitarbeiten möchten.
Termine sind auf der Seite integration-bc.de zu erfahren.
Kontakt: Katholisches Pfarrbüro 07582-91200,
kathPfarramt.BadBuchau@drs.de

Evangelische Kirchengemeinde

Evangelisches Pfarramt Bad Buchau
Schulstraße 11, 88422 Bad Buchau
Das Ev. Pfarramt ist z.Zt. vakant, die Vertretung hat **Pfarrerin Margit Bleher aus Biberach.**
Sie können Frau Bleher telefonisch direkt erreichen unter:
Telefon:07351 42 92 542
E-Mail: Dekanatamt.Biberach.Referentin@elkw.de
Herr W. Zippel (2.Vorsitzender) ist erreichbar unter Tel. 07582 2605

Das Pfarrbüro ist in der Regel mittwochs von 14.00 - 16.00 Uhr bei Frau Lutz geöffnet.
Telefon: **07582 2324**
E-Mail: pfarramt.bad-buchau@elkw.de
Homepage: https://www.evkirche-badbuchau.de
Wenn Sie Fragen oder ein Anliegen haben, können Sie auch außerhalb der Bürozeiten die jeweiligen telefonischen Erreichbarkeiten immer aktuell auf unserem Anrufbeantworter abhören. **Wir freuen uns, wenn Sie mit uns Kontakt aufnehmen!!** Vielen Dank!

Gottesdienste
Sonn- und feiertags laden wir um zum Gottesdienst in die Evangelische Kirche, Karlstraße 11, ein. Wir freuen uns über alle, die kommen!
Wir feiern sonntags **um 9.15 Uhr** Gottesdienst!
Herzliche Einladung!

Kindergottesdienst
Zur Zeit findet kein Kindergottesdienst statt. Unsere Kinderkirchmitarbeiter/-innen suche aktuell nach einer neuen Form der Kinderkirche, um junge Familien besser erreichen zu können. Danke an alle, die bisher diese wichtige Arbeit mit Kindern unterstützt haben. Es gibt bisher noch keine neuen Termine. Bei Interesse oder Anregungen melden Sie sich gerne im Pfarrbüro.

So 05.11.2023 – 22. S. n.Trinitatis/Reformationsfest
09:15 Uhr Gottesdienst mit Abendmahl (Pfarrerin i.R. Hornung)
Mi 08.11.2023 – Seniorennachmittag im Ev. Gemeindehaus, Filmvorführung:
14:30 Uhr „Jüdisches Leben in Buchau“ mit Frau Charlotte Mayenberger
anschließendes Kaffeetrinken bei gemütlichem Beisamensein.
Do 09.11.2023 – ökumenischer Gottesdienst in der Stiftskirche
(Pfarrer Martin Dörflinger/Pfarrerin Margit Bleher)
18:00 Uhr zum Gedenken an die Pogromnacht
mit anschließendem Schweigemarsch zum jüdischen Friedhof
So 12.11.2023 – Drittletzter Sonntag im Kirchenjahr
09:15 Uhr Predigtgottesdienst (Pfarrerin Susanne Richter)
So 19.11.2023 – vorletzter Sonntag im Kirchenjahr
09:15 Uhr Predigtgottesdienst (Pfarrerin Margit Bleher)
Mi 22.11.2023 – Buß-und Bettag nur in Bad Schussenried
18:00 Uhr Predigtgottesdienst (Pfarrerin Susanne Richter)
So 26.11.2023 – Ewigkeitssonntag
09:15 Uhr Predigtgottesdienst (Dekan Matthias Krack/Pfarrerin Susanne Richter)
Wir gedenken in diesem Gottesdienst der Verstorbenen aus unserer Gemeinde im vergangenen Kirchenjahr.

Veranstaltungen
Geöffnete Kirche
Unsere Kirche bleibt tagsüber zum Gebet unter der Woche geöffnet.
Auf unserer Webseite https://www.evkirche-badbuchau.de finden Sie weitere Hinweise.
Ökumenisches Friedensgebet
Donnerstags um 18:00 Uhr beten wir vor der Stiftskirche für den Frieden in der Ukraine und in der Welt. Herzliche Einladung!
Wöchentliche Veranstaltungen
(während der Schulzeit im Ev. Gemeindehaus, Karlstraße 24)
mittwochs 09:30 Spielgruppe
donnerstags 20:00 Kirchenchor
freitags 09:30 Spielgruppe
Öffentliche Bücherei
(im Evang. Gemeindehaus, Karlstraße 24)
Die Bücherrei hat montags bis freitags von 9:30 Uhr bis 16:30 Uhr geöffnet.
Außer in den Schulferien.

Besondere Termine/Gottesdienste:
Seniorennachmittag im Ev. Gemeindehaus s.o.
ökumenischer Gottesdienst zum Gedenken an die Pogromnacht, s.o.

STELLENANGEBOTE

Wir suchen Dich!

Bad Buchau

Austräger (m/w/d)

für das Gebiet 10/1: Goethestr., Hölderlinstr., Mörikestr., Schillerstr., Wielandstr., u.a.

- Ab sofort
- Ab 13 Jahren
- Zeitaufwand ca. 3 Stunden
- Bezahlung nach Laufzeit
- Erscheinungstag ist Mittwoch / 14-tägig
- Lieferung nach Hause

Interessiert? Jetzt bewerben unter
zustellung@duv-wagner.de | 07154 8222-20

WAGNER Druck + Verlag
Druck + Verlag Wagner GmbH & Co. KG
Max-Planck-Straße 14 | 70806 Kornwestheim

Wir suchen Dich!

Bad Buchau

Austräger (m/w/d)

für das Gebiet 10: Auf der Staig, Karpfenstr., Schlossgasse, Seegasse, Wellerstr., u.a.

- Ab sofort
- Ab 13 Jahren
- Zeitaufwand ca. 3 Stunden
- Bezahlung nach Laufzeit
- Erscheinungstag ist Mittwoch / 14-tägig
- Lieferung nach Hause

Interessiert? Jetzt bewerben unter
zustellung@duv-wagner.de | 07154 8222-20

WAGNER Druck + Verlag
Druck + Verlag Wagner GmbH & Co. KG
Max-Planck-Straße 14 | 70806 Kornwestheim

Björn Schulz 25
STIFTUNG
Für eine Zeit voller Leben

Helfen Sie jetzt Familien mit unheilbar kranken Kindern!

DZI Spenden-Siegel
Unser Spendenkonto
Bank für Sozialwirtschaft
IBAN: DE34 1002 0500 0001 1456 00
BIC: BFSWDE33BER
Stichwort: IchHelfe
www.bjoern-schulz-stiftung.de

Anzeigenauftrag

Alle Informationen zu Privatanzeigen finden Sie hier: www.duv-wagner.de

Anzeigenauftrag für das Amts- und Mitteilungsblatt
der Gemeinde(n) **Bad Buchau**

Meine Anzeige soll in der/den Kalenderwoche(n) erscheinen:

per Mail anzeigen@duv-wagner.de
per Telefon 07154 8222-70
per Fax 07154 8222-15
per Post Druck + Verlag Wagner GmbH & Co. KG, Max-Planck-Straße 14, 70806 Kornwestheim

- ❑ einmalig
- ❑ 14-täglich
- ❑ monatlich

Anzeigentext Bitte am PC oder in DRUCKSCHRIFT ausfüllen!

Zusätzlich sende ich Ihnen diese Dokumente:
- ❑ Logo
- ❑ Grafik/Bild
- ❑ Gestaltungsvorgabe
- ❑ Alte Anzeige

Format
- ❑ 2-spaltig (90 mm breit)
- ❑ 4-spaltig (187 mm breit)
- ❑ ca. _____mm hoch (Mindesthöhe 30 mm)

Rechnungsanschrift:

Firma, Name

Telefon für Rückfragen

Straße, Hausnummer

Fax

PLZ, Ort

E-Mail für Rechnungsversand

❑ Rechnung per Lastschrift

Hiermit ermächtige ich Druck + Verlag Wagner GmbH & Co. KG, 70806 Kornwestheim, zu Lasten des nachstehend angegebenen Kontos mittels Lastschrift den Rechnungsbetrag der obigen Anzeige einzuziehen.

DE _____
IBAN

Ort, Datum, Unterschrift

❑ Rechnung per Überweisung

Einwilligungserklärung: Für den Schutz Ihrer personenbezogenen Daten haben wir alle technischen und organisatorischen Maßnahmen getroffen, um ein hohes Schutzniveau zu schaffen. Wir halten uns dabei strikt an die Datenschutzgesetze und die sonstigen datenschutzrelevanten Vorschriften. Ihre Daten werden ausschließlich über sichere Kommunikationswege an die zuständige Stelle übergeben. Zur Bearbeitung Ihres Anliegens werden personenbezogene Daten von Ihnen erhoben wie z.B. Name, Anschrift, Kontaktdaten sowie die notwendigen Angaben zur Bearbeitung. Die Verwendung oder Weitergabe Ihrer Daten an unbeteiligte Dritte wird ausgeschlossen. In dem Fall eines gebührenpflichtigen Vorgangs übermitteln wir zur Abwicklung der Bezahlung Ihre bezahlrelevanten Daten an den ePayment-Provider. Mit Ihrer Unterschrift erklären Sie sich einverstanden.

Druck + Verlag WAGNER

Preisbeispiele Bad Buchau

2-spaltig / 70 mm
90 x 70 mm

130,20 €

2-spaltig / 80 mm
90 x 80 mm

148,80 €

2-spaltig / 40 mm
90 x 40 mm

74,40 €

2-spaltig / 90 mm
90 x 90 mm

167,40 €

2-spaltig / 50 mm
90 x 50 mm

93,00 €

4-spaltig / 50 mm
187 x 50 mm

186,00 €

Alle Preise sind zzgl. MwSt.

Streunerhunde brauchen unsere Hilfe!

VIER PFOTEN rettet Tiere in Not und beschützt sie. Weltweit.

Helfen Sie mit! Unterstützen Sie unsere Arbeit mit IHRER Spende.

VIER PFOTEN Spendenkonto (GLS Bank)
IBAN DE86 4306 0967 1193 1759 00, **BIC** GENODEM1GLS

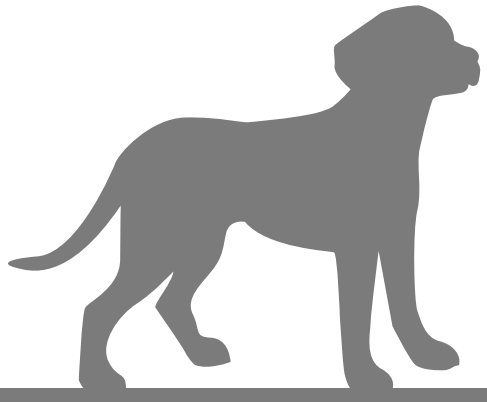

Tierschutz.
Weltweit.

www.vier-pfoten.de/spenden

GESCHÄFTSANZEIGEN

Neu:
Seelenschmaus im Blechle!
heilix blechle
s'Café und Vesperstüble
Mi + Do ab 17.00, Fr + Sa ab 16.00
Dullenriedweg 1, Bad Buchau
Tel. 07582/926 9180
Geburtstage, Firmenfeiern etc. richten wir gerne für Sie aus!

STELLENANGEBOTE

WIR SUCHEN SIE

als

Mobilen Austräger (m/w/d)
in der Region Bad Buchau und Umgebung

Sie informieren, überraschen und unterhalten die Menschen in unserer Region. Sie sind in wechselnden Gebieten am Mittwoch für die Zustellung des Südfinders zuständig. Sie springen ein, wenn andere Austräger urlaubs- oder krankheitsbedingt verhindert sind.

Auf Sie wartet ein sicherer Verdienst und die Vergünstigungen eines großen Medienhauses.

Melden Sie sich bei Fragen. Wir freuen uns auf Ihren Anruf oder Ihre E-Mail.

Merkuria Zustelldienst
Tel: 0751 2955-1666
E-Mail: info@merkuria.de
www.merkuria.de

Einfach QR-Code scannen und bewerben!

Südfinder

Die 1. Adresse...

...für Ihre lokale Werbung ist das Mitteilungsblatt.

Wir suchen Verstärkung!

GVV Bad Buchau

Im Gemeindeverwaltungsverband Bad Buchau ist zum nächstmöglichen Zeitpunkt eine neu geschaffene Stelle zu besetzen:

Sachbearbeitung Beitragswesen und Bauverwaltung (m/w/d)
(unbefristet, in Teilzeit 50 %)
bis A 10 / EG 9b

Genauere Informationen zum GVV Bad Buchau sowie die ausführliche Stellenausschreibung finden Sie auf unserer Homepage unter www.gvvbadbuchau.de/gvv-aktuell/stellenausschreibung.

SIE HABEN INTERESSE?
Dann freuen wir uns auf Ihre Bewerbung bis spätestens **17.11.2023 per E-Mail an bewerbung@gvv-badbuchau.de**

Ansprechpartner für Rückfragen:
Frau Savita Christ: 07582 808-4
Herr Matthias Schmid: 07582 808-5

Gemeindeverwaltungsverband Bad Buchau
Marktplatz 2 · 88422 Bad Buchau · **www.gvvbadbuchau.de**

Wir suchen Verstärkung!

GVV Bad Buchau

Im Gemeindeverwaltungsverband Bad Buchau ist zum nächstmöglichen Zeitpunkt die folgende Stelle zu besetzen:

Sachbearbeitung in der Kämmerei (m/w/d)
(unbefristet, in Vollzeit)
bis A 11 / EG 10

Genauere Informationen zum GVV Bad Buchau sowie die ausführliche Stellenausschreibung finden Sie auf unserer Homepage unter www.gvvbadbuchau.de/gvv-aktuell/stellenausschreibung.

SIE HABEN INTERESSE?
Dann freuen wir uns auf Ihre Bewerbung bis spätestens **17.11.2023 per E-Mail an bewerbung@gvv-badbuchau.de**

Ansprechpartner für Rückfragen:
Herr Matthias Schmid: 07582 808-5
Frau Savita Christ: 07582 808-4

Gemeindeverwaltungsverband Bad Buchau
Marktplatz 2 · 88422 Bad Buchau · **www.gvvbadbuchau.de**

KFZ-MARKT

CROSSLAND NEUZUGÄNGE

bit.ly/AHGGSV

TOP PREISE

OPEL CROSSLAND 16.980€
1.2 Elegance, Schaltgetriebe, EZ: 05.2022, 16.000 Km, 61 kW / 82 PS, Benzin, Klimaautomatik, Sitz-/Lenkradheizung, Navi in Verb. mit Smartphone, Radio Multimedia, USB, Bluetooth, Rückfahrkamera, PDC v. & h., Alufelgen, LED Scheinwerfer

OPEL CROSSLAND 18.600€
1.2 Elegance, Schaltgetriebe, EZ: 05.2022, 15.000 Km, 81 kW / 110 PS, Benzin, Abnehmbare AHK, Klimaautom., Sitz-/Lenkradheizung, Navi über Smartphone, Radio Multimedia, USB, Bluetooth, Rückfahrkamera, PDC v. & h., Alufelgen, LED Scheinwerfer

OPEL CROSSLAND 18.900€
1.2 Elegance, Schaltgetriebe, , EZ: 03.2022, 11.000 Km, 96 kW / 130 PS, Benzin, Klimaautomatik, Sitz-/Lenkradheizung, Navigation über Smartphone, RadioMultimedia, USB, Bluetooth, PDC hinten, Leichtmetallfelgen, LED Scheinwerfer

OPEL CROSSLAND 20.950€
1.2 Elegance, Schaltgetriebe, EZ: 03.2022, 4.000 Km, 96 kW / 130 PS, Benzin, Navi, Klimaautomatik, Sitz-/Lenkradheizung, Radio Multimedia, USB, Bluetooth, Rückfahrkamera, PDC vorne und hinten, Alufelgen, LED Scheinwerfer, Nebelscheinwerfer

OPEL CROSSLAND 22.950€
1.2 Automatik, EZ: 03.2022, 12.947 Km, 96 kW / 130 PS, Benzin, Klimaautomatik, LED, Sitz-/Lenkradheizung, Navigation in Verbindung mit Smartphone, Rückfahrkamera, PDC vorne und hinten, Leichtmetallfelgen, abnehmbare AHK

OPEL CROSSLAND X 14.500€
1.5 Edition, Schaltgetriebe, EZ: 09.2020, 83.000 Km, 75 kW / 101 PS, Diesel, Sitz-/Lenkradheizung, Radio Multimedia,USB, Bluetooth, Navigation in Verbindung mit Smartphone, Klimaanlage, PDC vorne und hinten, Leichtmetallfelgen

OPEL CROSSLAND X 15.600€
1.2 Innovation, Automatik, EZ: 04.2019, 59.000 Km, 81 kW / 110 PS, Benzin, Abnehmbare AHK, Kamera hinten, Sitz-/Lenkradheizung, heizbare Frontscheibe, Klimaautom., PDC v. & h., Radio Multimedia, USB, Bluetooth, Navi in Verb. mit Smartphone

OPEL CROSSLAND X 16.900€
1.2 Edition, Automatik, EZ: 12.2019, 8.000 Km, 96 kW / 130 PS, Benzin, Radio Multimedia, USB, Bluetooth, Navigation in Verbindung mit Smartphone, Klimaanlage, PDC vorne und hinten, Leichtmetallfelgen

OPEL

AUTO Gebhart
www.auto-gebhart.de

Ludwig-Gaab-Str. 4
88427 Bad Schussenried
07583 / 2422
info@auto-gebhart.de

Sie möchten eine Kleinanzeige veröffentlichen?

Wir beraten Sie gerne.
Telefonisch unter **07154 82 22-70**
oder per Mail an **anzeigen@duv-wagner.de**

Druck + Verlag
WAGNER
Druck + Verlag Wagner GmbH & Co.KG
Max-Planck-Straße 14 · 70806 Kornwestheim

VERANSTALTUNGEN

SCHWÄBISCHE. KLASSIK. STERNE!

4,- € Ermäßigung für AboKarte-Besitzer und Kunden der Donau-Iller-Bank

Neue Philharmonie
Jung, dynamisch, klangvoll

Die Moldau
von Bedřich Smetana

Karl Pilss
Trompetenkonzert B-Dur

Modest Mussorgsky
„Eine Nacht auf dem kahlen Berge"

Richard Wagner
Ouvertüre zu „Tannhäuser"

Franz Liszt
Zweite Ungarische Rhapsodie

Dirigent:
Stefan Malzew

EHINGEN Lindenhalle
15. November 2023 19.30 Uhr

Karten online über den QR-Code, unter 0751 / 29 555 777 und an den bekannten Vorverkaufsstellen.

Präsentiert von: Schwäbische Zeitung

Mit freundlicher Unterstützung: Donau-Iller Bank eG

IMMOBILIENMARKT

LBS
Stellv. Bezirksdirektor Sebastian Baniak
Beratungsstelle Riedlingen
Telefon 07371 9371-10

Jetzt garantiert niedrige Zinsen für später sichern!
Unser bestes Rezept gegen steigende Bauzinsen: **LBS-Bausparen.**

Die örtlichen Fachgeschäfte bürgen für Qualität und Service

IMMOBILIEN ANKAUF

Wir suchen im Raum Bad Buchau
Fliesenleger startet in die Selbständigkeit & sucht eine Immobilie mit ehem. **Laden / großem Lagerraum oder Nebengebäude**
für Lehrerin Aufgrund einer Mobilitätseinschränkung eine Eigentumswohnung mit Aufzug oder kl. Haus mit wenig Stufen
Ihr kompetenter Ansprechpartner
bei Wertermittlung, Verkauf und allen Immobilienfragen
Rufen Sie an, wir freuen uns auf Sie **Tel. 07376 960-0**

BIV
IMMOBILIENHAUS
für Baden-Württemberg seit 1977
www.biv.de
Hauptstraße 89
88515 Langenenslingen
Info@biv.de

GESUNDHEIT

Hypnose kann wirksame Hilfe sein!
Entdecke die transformative +.sanfte Kraft der Hypnose! Überwinde Blockaden, steigere Dein Selbstvertrauen u. erreiche Deine Ziele: Raucherentwöhnung u. Gewichtsreduktion; besserer Umgang mit Alkohol; Vorbeugung u. Coaching von Burnout; Überwindung von Ängsten und Zwängen, Lampenfieber, Prüfungs- u. Vortragsängsten; Lernhypnose zur Leistungssteigerung; Trauer bewältigen
Praxis zum Glück - 88400 Biberach, Waldseer Str.19,
Fon BC 14998 praxis-zum-glueck@web.de www.praxis-zum-glueck.de

PRAXIS ZUM GLÜCK

GESCHÄFTSANZEIGEN

Küchen sind unsere Leidenschaft **KWB** KÜCHEN

Tag der offenen Tür
Sonntag, 5. Nov. 2023 von 13 - 17 Uhr
(keine Beratung, kein Verkauf)

RIEDLINGEN Gammertinger Str. 25/1
07371 909050
riedlingen@kwb-kuechen.de

BAD SAULGAU Paradiesstr. 27
07581 2276
badsaulgau@kwb-kuechen.de

QUEREINSTEIGER
Do., 16.11.2023, 17 Uhr
Lernen Sie uns und unsere Produktion kennen.

KNOLLLIVE

‹‹‹ Direkt anmelden
Oder per Telefon:
+49 172 9951723
oder
www.knoll-mb.de/karriere

Sie können sich vorstellen als Quereinsteiger im Produktionsbereich zu arbeiten? Nutzen Sie die Chance und besuchen unsere KNOLL-Live-Veranstaltung für **Quereinsteiger**. Bei einem **Betriebsrundgang** zeigen wir Ihnen unsere unterschiedlichen Produktionsbereiche sowie deren Verantwortliche und Tätigkeiten. Anschließend besteht die Möglichkeit für einen offenen Austausch und eine **Kurzbewerbung**.

Wir freuen uns auf Ihr Kommen.

KNOLL .It works